

平成25年版

市税のすがた

多治見市

目 次

市の概要	
1 概要	1
(1) 市の位置	
(2) 市域の変遷	
(3) 税務機構図	
(4) 人口・世帯数等の推移	
2 財政	3
(1) 平成25年度一般会計予算額(当初予算)	
(2) 平成24年度一般会計決算額	
(3) 一般会計決算額の推移	
(4) 一般会計年度別決算額状況図(歳入)	
(5) 基準財政需要額に対する基準財政収入額の割合	
3 組織機構図	7
市税総括	
1 税務組織	10
(1) 税務事務分掌	
(2) グループ編成	
(3) 税務職員数	
2 市税	11
(1) 平成24年度市税決算状況	
(2) 市税年度別収入状況	
(3) 市税年度別収入率の推移	
市民税	
1 個人	14
(1) 税率	
(2) 当初調定額	
(3) 所得割の課税標準額段階別調べ	
(4) 総所得金額、所得割額等の調べ	
(5) 所得者区分別課税状況	
(6) 所得者区分別所得割額等の調べ	
2 法人	17
(1) 税率	
(2) 調定額(決算額)	
(3) 納税義務者数	
固定資産税・都市計画税	18
(1) 税率	
(2) 当初調定額	
(3) 納税義務者数	
(4) 土地に関する概要調書	
(5) 家屋に関する概要調書	
(6) 償却資産に関する概要調書	
(7) 家屋評価現況	
(8) 家屋減失状況	
(9) 新築住宅の軽減税額等	
(10) 償却資産の課税標準の特例	
(11) 国有資産等所在市交付金・納付金	

諸 税		
1	軽自動車税	----- 24
	(1) 税率	
	(2) 課税台数及び調定額	
2	市たばこ税	----- 24
	収入状況の推移	
3	鉱産税	----- 25
	収入状況等の推移	
4	入湯税	----- 25
	収入状況等の推移	
5	特別土地保有税	----- 25
納 税		
1	徴収の状況	----- 26
	(1) 財産差押状況	
	(2) 財産公売処分状況	
	(3) 滞納処分の執行停止	
	(4) 不納欠損処分	
	(5) 督促状発送状況	
	(6) 口座振替利用状況	
2	税の証明閲覧等に関する調べ	----- 29
	(1) 証明等の件数	
	(2) 臨時運行許可件数	
	(3) 原動機付自転車・小型特殊自動車標識交付件数	
	(4) 手数料の金額	
そ の 他		
1	そ の 他	----- 30
	(1) 税外収入金の収入状況	
	(2) 公売代金等収納状況	
	(3) 県民税に係る徴収取扱費の交付状況	
	(4) 市民の租税負担額に関する調べ	
2	平成25年度地方税制度一覧表	----- 31
3	県内の市税収入決算状況の調べ(資料提供 岐阜市)	----- 33
4	県内の市税等不納欠損処分量の調べ(資料提供 岐阜市)	----- 34

1. 概要

1) 市の位置

多治見市役所本庁舎（多治見市日ノ出町2丁目15番地）

*位置 東経137度8分6秒 北緯35度19分46秒
 （岐阜市から東南東へ45km 名古屋市から北東へ36km）

*海拔 94.96m 多治見市の面積 *面積 91.24km²

2) 市域の変遷

単位:km²

年 月 日	内 容	増減面積	総面積
昭和 15年 8月 1日	市制施行	---	35.14
19年 2月11日	可児郡小泉村及び池田村を編入	23.58	58.72
26年 3月 5日	土岐郡市之倉村を編入	5.7	64.42
26年 4月 1日	土岐郡笠原町を編入	19.72	84.14
27年 4月 1日	滝呂以外の旧笠原町分離	△ 15.52	68.62
35年 4月 1日	可児郡姫治村のうち大字大藪・大針・北小木並びに大字下切のうち字国京及び白山の区域を編入	11.42	80.04
40年10月 1日	国土地理院面積調べによる変更	△ 2.18	77.86
平成 8年 3月 29日	多治見市・土岐市・笠原町の協定により変更	△ 0.07	77.79
平成 18年 1月23日	笠原町と合併	13.45	91.24

3) 税務機構図

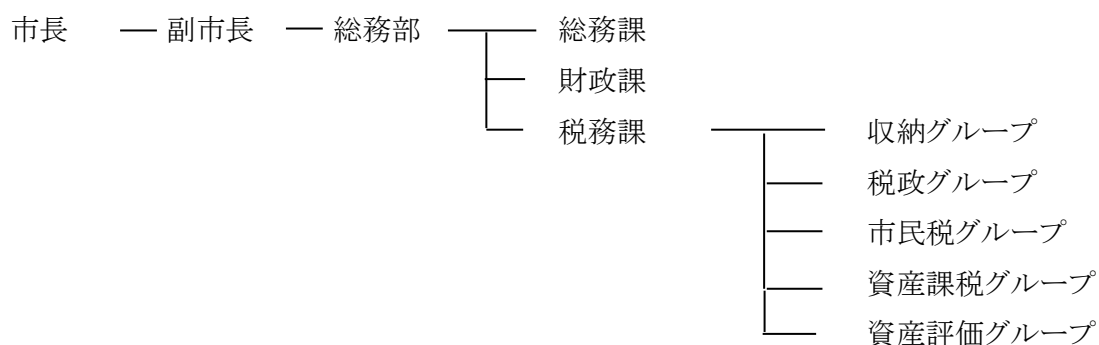

4) 人口・世帯数等の推移

4月1日現在

区分 年度	人口 (人)	世帯数 (世帯)	税務職員数 (人)	税務職員 1人当たり人口
16	105,978	36,355	35	3,028
17	106,045	36,855	34	3,119
18	117,398	41,289	33	3,558
19	117,654	41,933	32	3,677
20	117,508	42,578	32	3,672
21	117,246	43,054	32	3,664
22	116,835	43,453	35	3,338
23	116,325	43,767	35	3,324
24	115,802	44,080	36	3,217
25	115,178	44,472	35	3,291

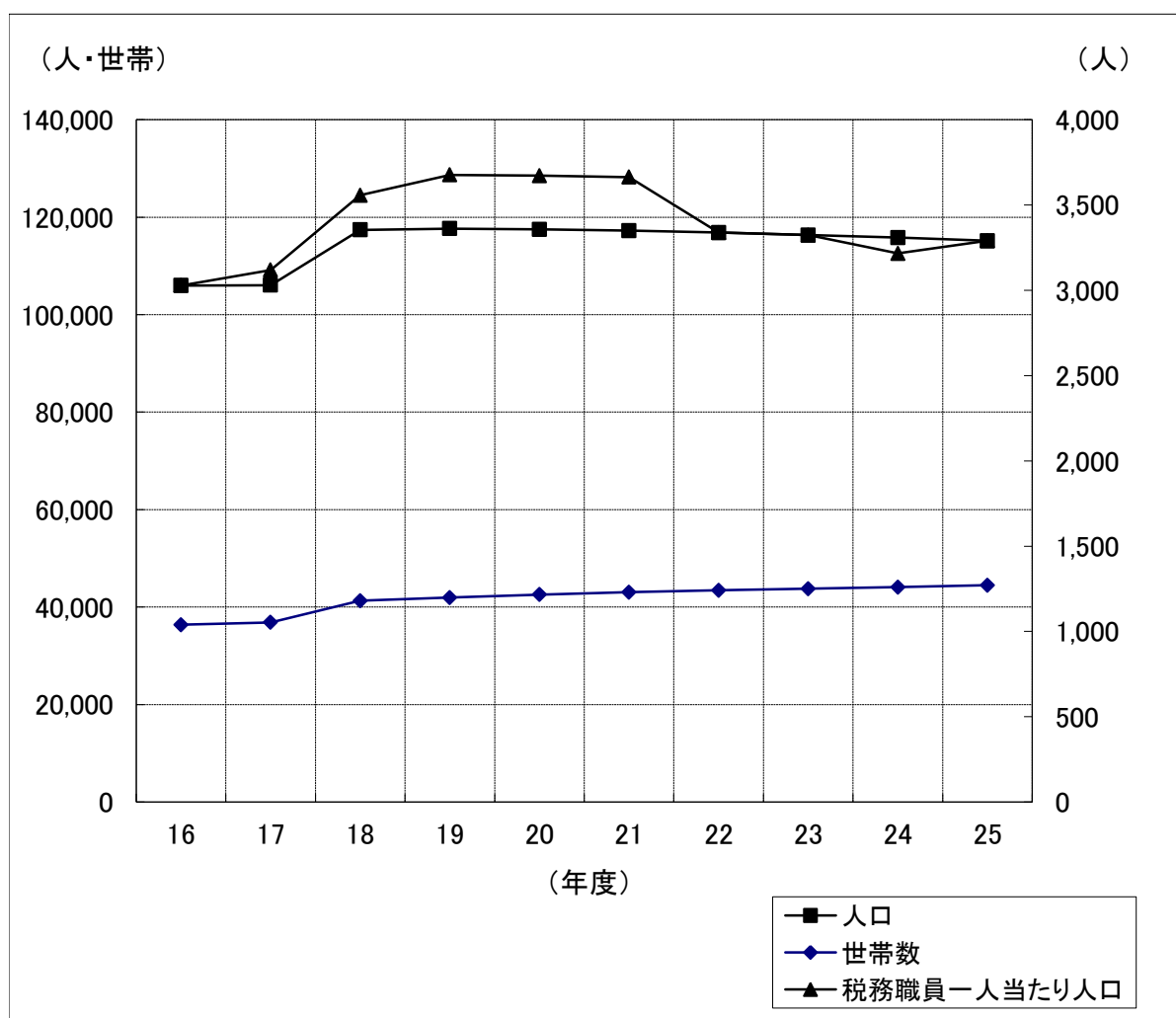

2. 財政

1) 平成25年度一般会計予算額(当初予算)

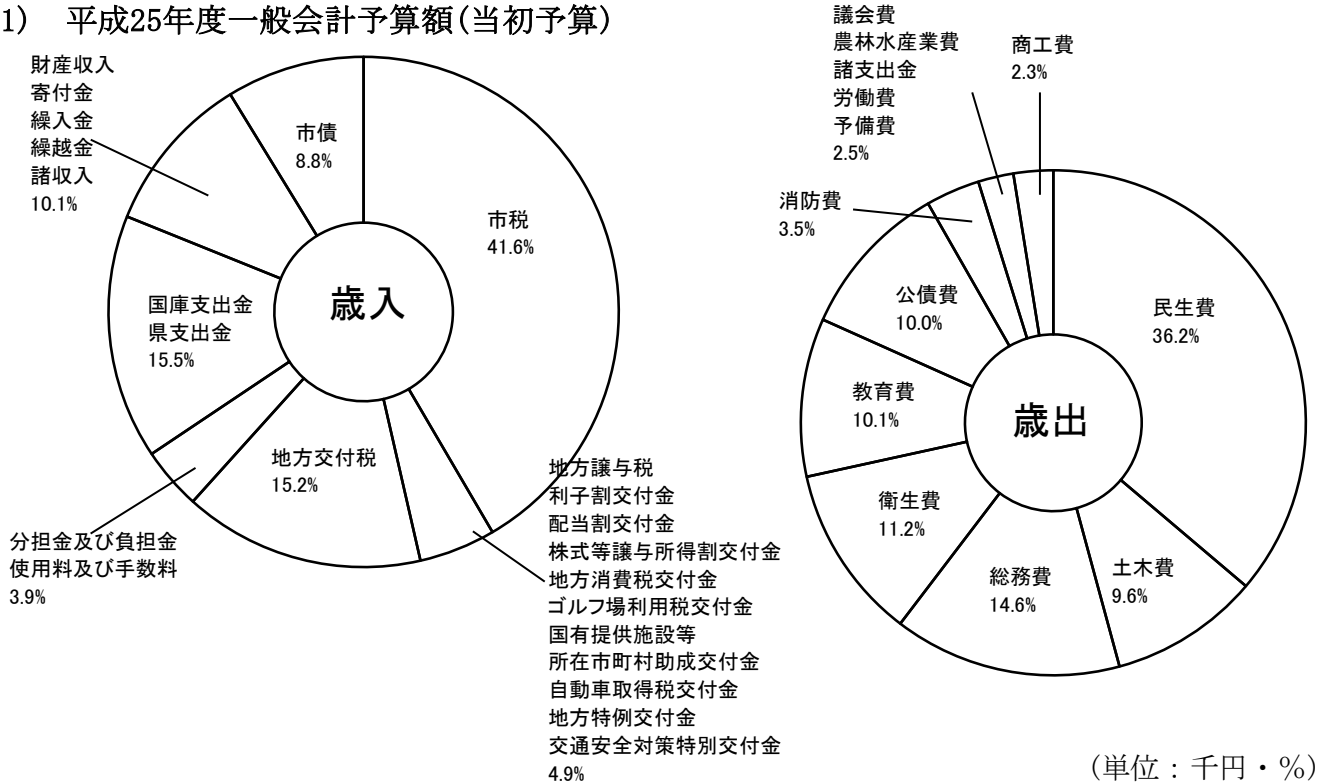

歳 入				歳 出			
科 目	当初予算額	構成比		科 目	当初予算額	構成比	
市税	13,665,868	41.6		民生費	11,909,938	36.2	
地方譲与税	282,000	0.9		土木費	3,154,366	9.6	
利子割交付金	41,000	0.1		総務費	4,800,981	14.6	
配当割交付金	40,000	0.1		衛生費	3,687,277	11.2	
株式等譲与所得割交付金	4,000	0.0		教育費	3,334,229	10.1	
地方消費税交付金	971,000	3.0		公債費	3,270,977	10.0	
ゴルフ場利用税交付金	62,000	0.2		消防費	1,138,777	3.5	
国有提供施設等 所在市町村助成交付金	300	0.0		商工費	744,998	2.3	
自動車取得税交付金	103,000	0.3		議会費	337,222	1.0	
地方特例交付金	74,000	0.2		農林水産業費	175,932	0.5	
交通安全対策特別交付金	18,000	0.1		諸支出金	219,552	0.7	
地方交付税	5,013,000	15.2		労働費	41,751	0.1	
分担金及び負担金	475,713	1.4		予備費	60,000	0.2	
使用料及び手数料	819,191	2.5					
国庫支出金	3,245,562	9.9					
県支出金	1,847,946	5.6					
財産収入	391,700	1.2					
寄付金	103,070	0.3					
繰入金	1,803,082	5.5					
繰越金	400,000	1.2					
諸収入	638,368	1.9					
市債	2,877,200	8.8					
歳入合計	32,876,000	100.0		歳出合計	32,876,000	100.0	

2) 平成24年度一般会計決算額

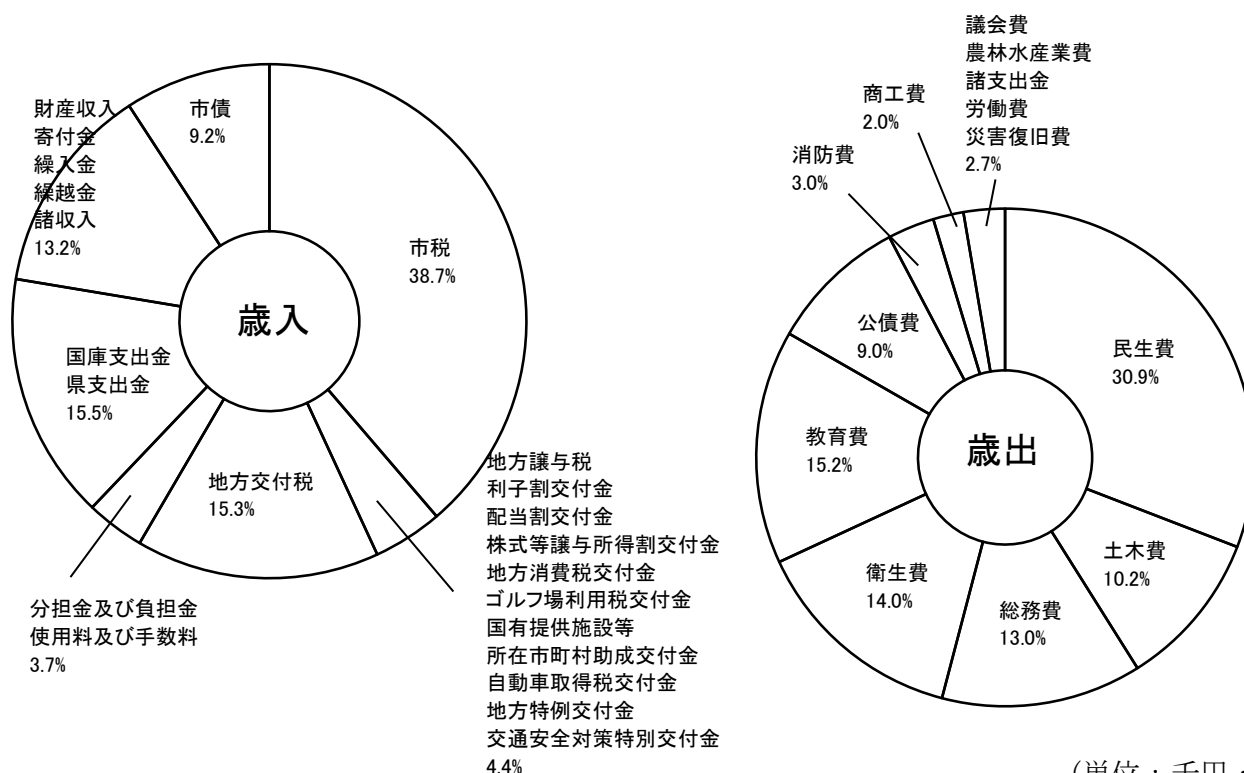

(単位：千円・%)

歳入科目	決算額	構成比	歳出科目	決算額	構成比
市税	14,145,068	38.7	民生費	10,614,028	30.9
地方譲与税	302,640	0.8	総務費	4,443,608	13.0
利子割交付金	45,884	0.1	土木費	3,513,399	10.2
配当割交付金	34,330	0.1	衛生費	4,822,480	14.0
株式等譲与所得割交付金	8,109	0.0	教育費	5,223,777	15.2
地方消費税交付金	981,061	2.7	公債費	3,100,939	9.0
ゴルフ場利用税交付金	62,851	0.2	消防費	1,012,035	3.0
国有提供施設等 所在市町村助成交付金	300	0.0	商工費	679,831	2.0
自動車取得税交付金	102,411	0.3	議会費	338,955	1.0
地方特例交付金	77,661	0.2	諸支出金	143,743	0.4
交通安全対策特別交付金	17,798	0.0	農林水産業費	163,676	0.5
特別地方消費税交付金	0	0.0	労働費	67,717	0.2
地方交付税	5,581,652	15.3	災害復旧費	208,458	0.6
分担金及び負担金	515,971	1.4			
使用料及び手数料	825,888	2.3			
国庫支出金	3,839,595	10.5			
県支出金	1,816,119	5.0			
財産収入	281,652	0.8			
寄附金	81,965	0.2			
繰入金	2,756,987	7.6			
繰越金	966,296	2.6			
諸収入	716,428	2.0			
市債	3,347,900	9.2			
歳入合計	36,508,566	100.0	歳出合計	34,332,646	100.0

3) 一般会計決算額の推移

(単位：千円・%)

区分		年度	22年度		23年度		24年度	
			決算額	構成比	決算額	構成比	決算額	構成比
歳入	市 税		14,131,116	39.5	14,194,490	40.8	14,145,068	38.7
	地 方 譲 与 税		329,974	0.9	323,223	0.9	302,640	0.8
	利 子 割 交 付 金		67,495	0.2	66,881	0.2	45,884	0.1
	配 当 割 交 付 金		29,081	0.1	32,133	0.1	34,330	0.1
	株 式 等 譲 渡 所 得 割 交 付 金		8,645	0.0	7,136	0.0	8,109	0.0
	地 方 消 費 税 交 付 金		995,734	2.8	984,935	2.8	981,061	2.7
	ゴ ル フ 場 利 用 税		71,955	0.2	67,866	0.2	62,851	0.2
	特 別 地 方 消 費 税 交 付 金		0	0.0	0	0.0	0	0.0
	自 動 車 取 得 税 交 付 金		93,969	0.3	72,455	0.2	102,411	0.3
	地 方 特 例 交 付 金		181,873	0.5	165,984	0.5	77,661	0.2
	地 方 交 付 税		5,332,313	14.9	5,363,116	15.4	5,581,652	15.3
	交 通 安 全 対 策 特 別 交 付 金		18,546	0.1	18,388	0.0	17,798	0.0
	分 担 金 及 び 負 担 金		474,447	1.3	489,086	1.4	515,971	1.4
	使 用 料 及 び 手 数 料		843,334	2.4	824,353	2.4	825,888	2.3
	国 庫 支 出 金		4,101,814	11.5	3,828,372	11.0	3,839,595	10.5
	国 有 提 供 施 設 等 交 付 金		300	0.0	300	0.0	300	0.0
	県 支 出 金		1,904,781	5.3	1,796,505	5.2	1,816,119	5.0
	財 産 収 入		450,312	1.3	431,909	1.2	281,652	0.8
	寄 附 金		11,103	0.0	26,356	0.1	81,965	0.2
	繰 入 金		1,982,880	5.5	1,768,815	5.1	2,756,987	7.6
繰 越 金		1,061,629	3.0	1,153,223	3.3	966,296	2.6	
諸 収 入		767,275	2.1	931,872	2.7	716,428	2.0	
市 債		2,889,700	8.1	2,277,000	6.5	3,347,900	9.2	
合 計		35,748,276	100.0	34,824,398	100.0	36,508,566	100.0	

区分		年度	22年度		23年度		24年度	
			決算額	構成比	決算額	構成比	決算額	構成比
歳出	議 会 費		280,473	0.8	369,837	1.1	338,955	1.0
	総 務 費		5,191,469	15.6	5,443,836	16.5	4,443,608	13.0
	民 生 費		10,442,031	31.3	10,884,606	33.0	10,614,028	30.9
	衛 生 費		3,513,119	10.5	3,051,295	9.3	4,822,480	14.0
	労 働 費		71,574	0.2	71,120	0.2	67,717	0.2
	農 林 水 産 業 費		169,935	0.5	163,347	0.5	163,676	0.5
	商 工 費		696,180	2.1	731,259	2.2	679,831	2.0
	土 木 費		5,029,877	15.1	3,489,393	10.6	3,513,399	10.2
	消 防 費		1,411,347	4.2	1,104,607	3.3	1,012,035	3.0
	教 育 費		3,458,803	10.4	4,173,172	12.7	5,223,777	15.2
	災 害 復 旧 費		105,449	0.3	486,518	1.5	208,458	0.6
	公 債 費		2,985,606	8.9	2,984,919	9.1	3,100,939	9.0
	そ の 他		39,191	0.1	4,193	0.0	143,743	0.4
合 計		33,395,054	100.0	32,958,102	100.0	34,332,646	100.0	

4) 一般会計年度別決算額状況図

(単位 百万円)

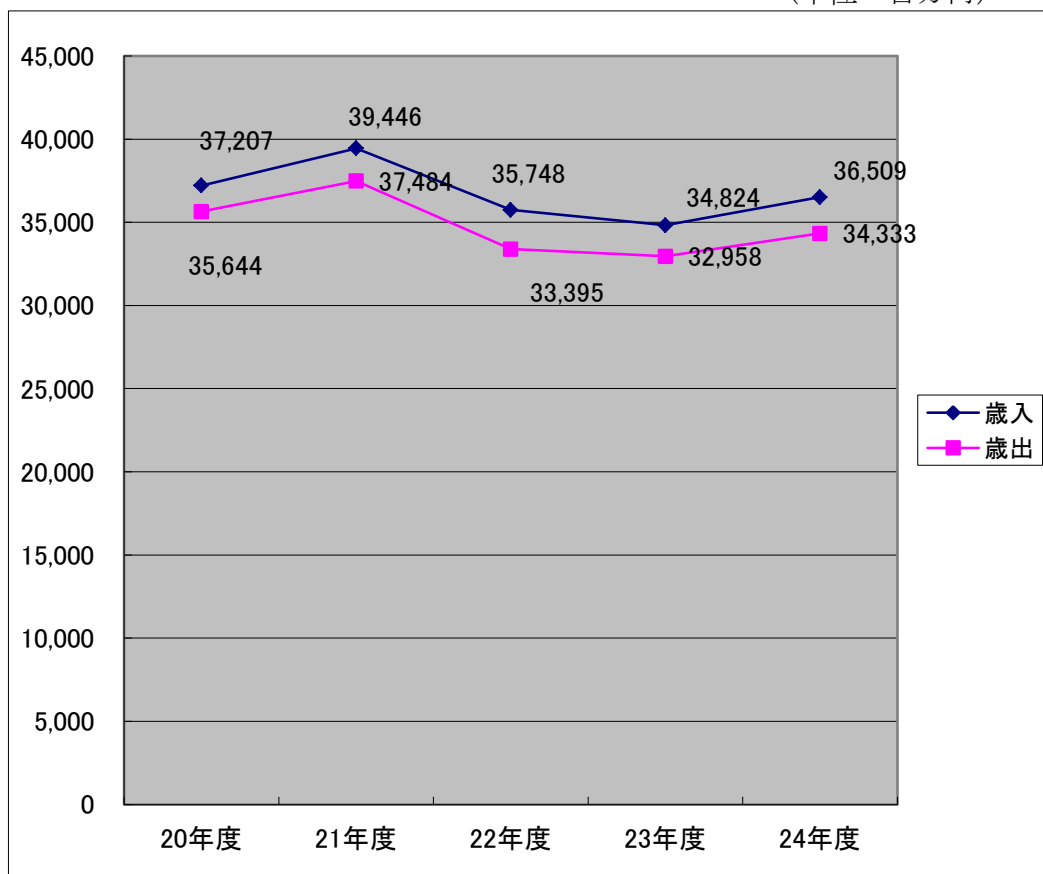

5) 基準財政需要額に対する基準財政収入額の割合

(単位：千円)

区分 年度	基準財政需要額	基準財政収入額	財政力指数	普通地方交付税
20	15,270,420	12,353,677	0.81	3,569,942
21	15,303,248	11,940,968	0.80	3,858,438
22	15,197,655	11,128,794	0.77	4,572,823
23	15,252,038	11,323,247	0.75	4,622,357
24	15,334,497	11,186,367	0.73	4,848,912

* 財政課決算カード（市町村台帳）より。

3. 多治見市組織機構図(平成25年4月1日)

※斜体文字は指定管理制度に移行した施設

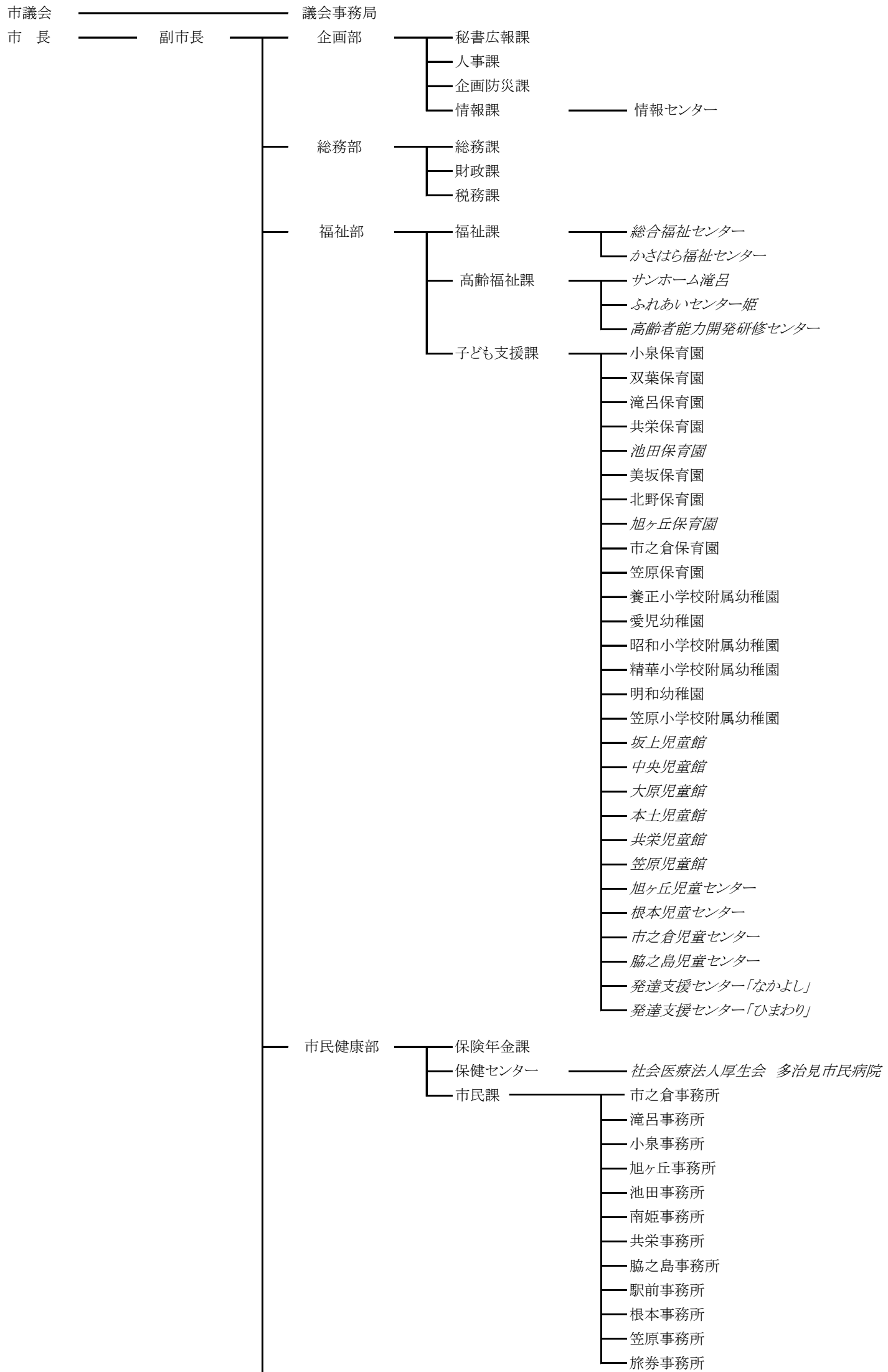

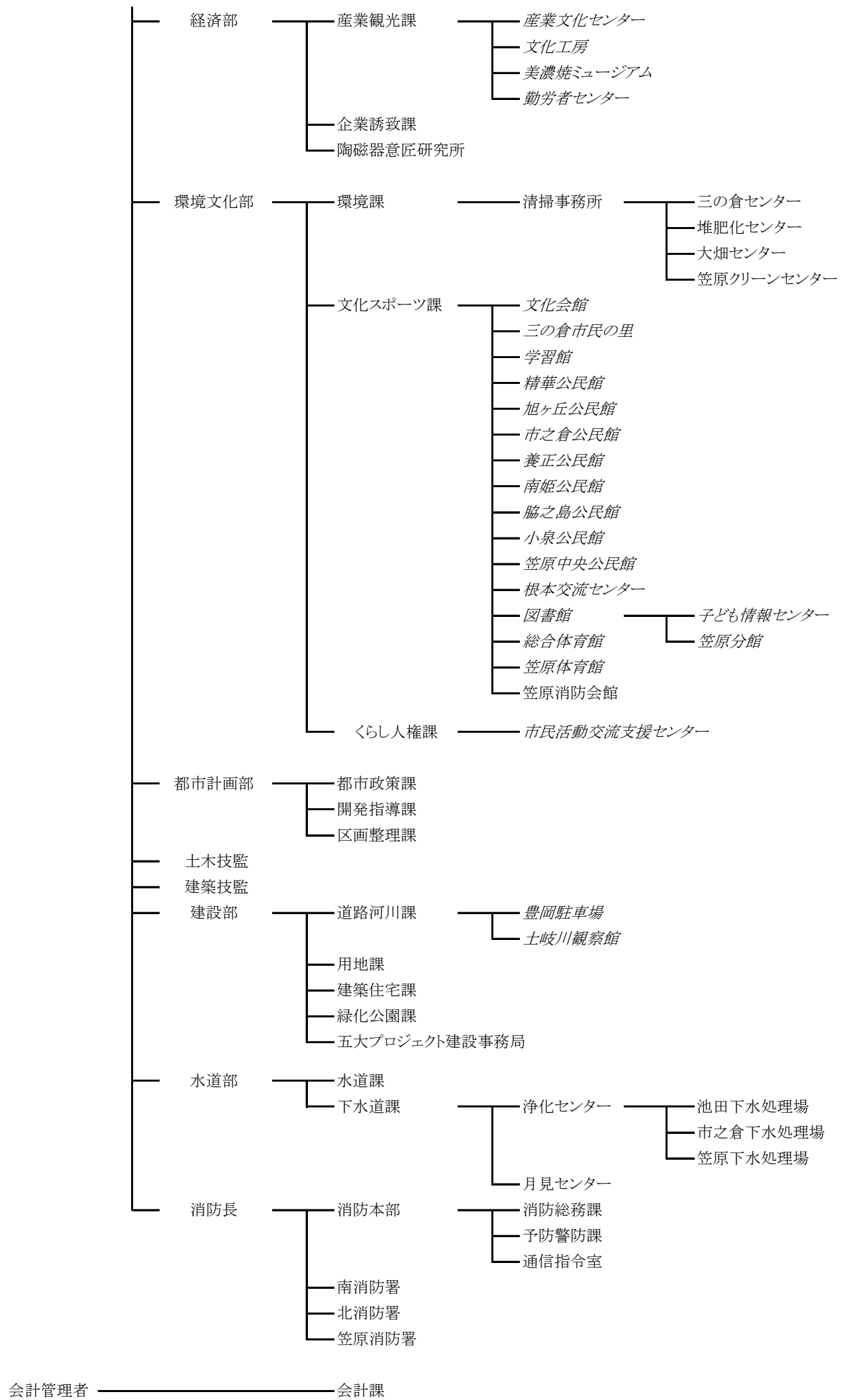

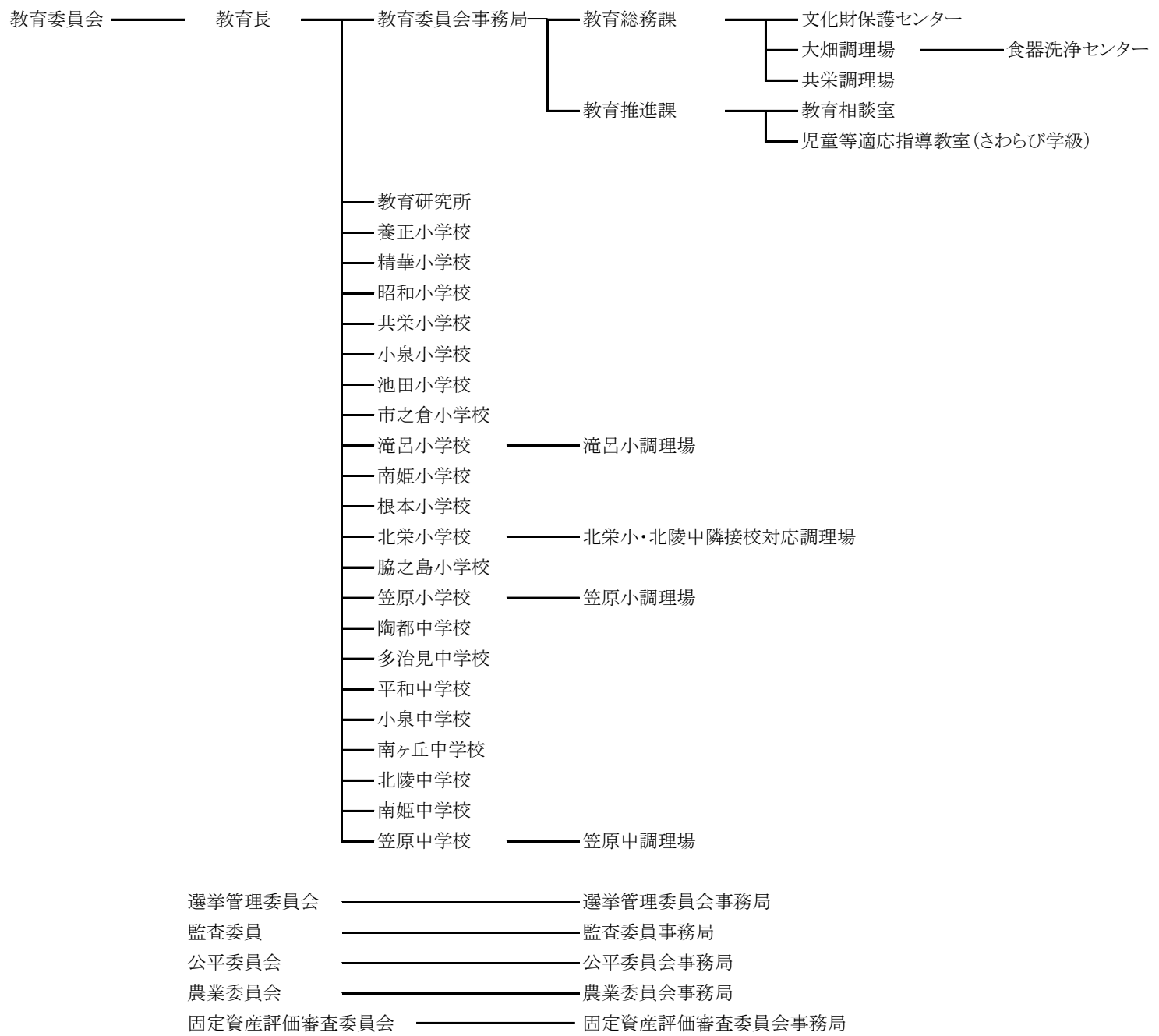

市 税 総 括

1. 税務組織

1) 税務事務分掌

課	事 務 分 掌
税 務 課	(1) 個人の市民税及び県民税に関する事。 (2) 法人等の市民税に関する事。 (3) 固定資産税に関する事。 (4) 都市計画税に関する事。 (5) 軽自動車税に関する事。 (6) 市たばこ税に関する事。 (7) 鉦産税に関する事。 (8) 特別土地保有税に関する事。 (9) 入湯税に関する事。 (10) 法定外目的税に関する事。 (11) 納税思想の普及及び納税の推進に関する事。 (12) 自動車臨時運行許可に関する事。 (13) 税務に係る諸証明及び閲覧に関する事。 (14) 市税等の滞納に関する事。

2) グループ編成

グループ名	主 な 担 当 事 務 事 業
市 民 税 グ ル ー プ	個人の市民税の申告受付及び賦課 法人等の市民税の申告受付及び賦課
資 産 課 税 グ ル ー プ	固定資産税及び都市計画税の賦課 特別土地保有税の申告受付及び賦課
資 産 評 価 グ ル ー プ	土地、家屋及び償却資産の評価
税 政 グ ル ー プ	軽自動車税、市たばこ税、鉦産税及び入湯税の賦課 税務証明、閲覧、自動車臨時運行許可
収 納 グ ル ー プ	市税の収納管理、督促及び滞納処分、口座振替

3) 税務職員数(平成25年4月1日現在)

課長	グループ名	課長代理	総括主査	主査	主任	主事	グループ計
1	市民税グループ	1		7		2	10
	資産課税グループ	1	1	1		1	4
	資産評価グループ	1	3	1		3	8
	税政グループ	1		2	1		4
	収納グループ	1		5	1	1	8
	計	5	4	16	2	7	34

上表のほか、評価補助員2名・嘱託徴収員4名

2. 市 税

1) 平成24年度市税決算状況

(単位：千円・%)

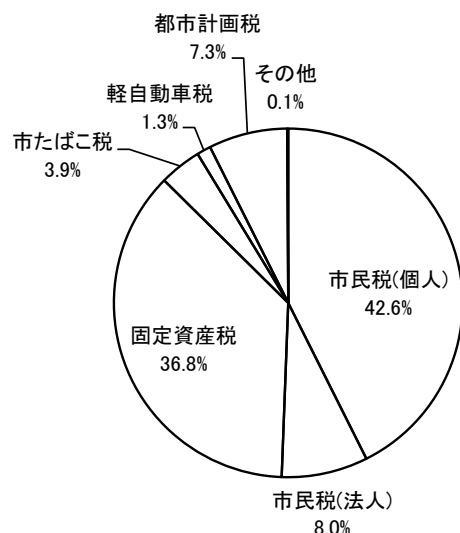

	収 入 額	構成比
市民税(個人)	6,033,413	42.6
市民税(法人)	1,127,571	8.0
固定資産税	5,205,681	36.8
市たばこ税	560,731	3.9
軽自動車税	182,795	1.3
都市計画税	1,026,310	7.3
その他	8,567	0.1
合 計	14,145,068	100.0

税目		区分	調定額	収入額	収入率	
					24年度 (%)	23年度 (%)
市民税	個人	現年度	6,017,059	5,935,796	98.65	98.58
		繰越	310,668	97,617	31.42	34.43
	法人	現年度	1,127,980	1,124,376	99.68	99.54
		繰越	14,791	3,195	21.60	38.26
固定資産税	固定資産税	現年度	5,158,163	5,063,525	98.17	97.72
		繰越	463,550	134,338	28.98	29.52
	国有交付金	現年度	7,818	7,818	100.00	100.00
軽自動車税		現年度	183,174	179,341	97.91	97.73
		繰越	12,014	3,454	28.75	31.54
市たばこ税		現年度	560,731	560,731	100.00	100.00
鉦産税		現年度	37	37	100.00	100.00
特別土地保有税		現年度	0	0	—	—
		繰越	0	0	—	—
都市計画税		現年度	1,018,460	999,785	98.17	97.72
		繰越	77,105	26,525	34.40	34.63
入湯税		現年度	8,530	8,530	100.00	100.00
合 計		現年度	14,081,952	13,879,939	98.57	98.30
		繰越	878,128	265,129	30.19	32.13
		計	14,960,080	14,145,068	94.55	93.90

2) 市税年度別収入状況

(単位：円)

年度 項目 税目	H 20			H 21			H 22			H 23			H 24		
	調定額	収入額	収入率 %	調定額	収入額	収入率 %	調定額	収入額	収入率 %	調定額	収入額	収入率 %	調定額	収入額	収入率 %
市民税	8,290,574,789	7,775,857,774	93.79	7,902,392,218	7,420,325,320	93.90	7,475,526,805	7,064,673,944	94.50	7,197,492,680	6,857,051,936	95.27	7,470,498,907	7,160,984,598	95.86
個人	7,085,652,383	6,596,001,774	93.09	6,990,430,762	6,531,915,570	93.44	6,367,259,599	5,977,880,705	93.88	6,128,400,019	5,803,944,565	94.71	6,327,727,867	6,033,413,221	95.35
法人	1,204,922,406	1,179,856,000	97.92	911,961,456	888,409,750	97.42	1,108,267,206	1,086,793,239	98.06	1,069,092,661	1,053,107,371	98.50	1,142,771,040	1,127,571,377	98.67
固定資産税	6,129,858,263	5,533,682,118	90.27	5,983,587,392	5,394,629,235	90.16	6,007,078,125	5,432,722,340	90.44	5,993,174,460	5,506,155,218	91.87	5,629,530,810	5,205,680,824	92.47
土地家屋償却	6,121,335,563	5,525,159,418	90.26	5,974,720,092	5,385,761,935	90.14	5,998,654,725	5,424,298,940	90.43	5,984,817,960	5,497,798,718	91.86	5,621,713,110	5,197,863,124	92.46
交付金及び納付金	8,522,700	8,522,700	100.00	8,867,300	8,867,300	100.00	8,423,400	8,423,400	100.00	8,356,500	8,356,500	100.00	7,817,700	7,817,700	100.00
軽自動車税	179,767,724	164,037,670	91.25	187,035,654	171,049,758	91.45	191,342,692	176,657,425	92.33	191,742,392	178,984,301	93.35	195,188,091	182,794,748	93.65
市たばこ税	512,279,213	512,279,213	100.00	484,833,474	484,833,474	100.00	489,293,034	489,293,034	100.00	555,148,364	555,148,364	100.00	560,730,824	560,730,824	100.00
鉱産税	44,000	44,000	100.00	26,600	26,600	100.00	30,800	30,800	100.00	32,500	32,500	100.00	36,800	36,800	100.00
特別土地保有税	63,550,000	750,000	1.18	59,402,400	60,000	0.10	59,342,400	0	0.00	2,527,500	2,527,500	100.00	-	-	-
都市計画税	1,075,292,595	970,973,632	90.30	1,051,047,411	950,355,214	90.42	1,055,572,791	958,223,551	90.78	1,167,667,378	1,086,390,177	93.04	1,095,564,252	1,026,309,679	93.68
一般廃棄物埋立税	-	-	-	-	-	-	-	-	-	-	-	-	-	-	-
入湯税	11,072,150	11,072,150	100.00	10,059,200	10,059,200	100.00	9,514,600	9,514,600	100.00	8,199,550	8,199,550	100.00	8,530,150	8,530,150	100.00
現年度分	15,158,706,703	14,730,268,358	97.17	14,466,126,239	14,117,965,117	97.59	14,081,560,369	13,806,651,074	98.05	14,112,272,924	13,871,999,901	98.30	14,081,952,309	13,879,938,716	98.57
滞納繰越分	1,103,732,031	238,428,199	21.60	1,212,258,110	313,373,684	25.85	1,206,140,878	324,464,620	26.90	1,003,711,900	322,489,645	32.13	878,127,525	265,128,907	30.19
合計	16,262,438,734	14,968,696,557	92.04	15,678,384,349	14,431,338,801	92.05	15,287,701,247	14,131,115,694	92.43	15,115,984,824	14,194,489,546	93.90	14,960,079,834	14,145,067,623	94.55

3) 市税年度別収入率の推移

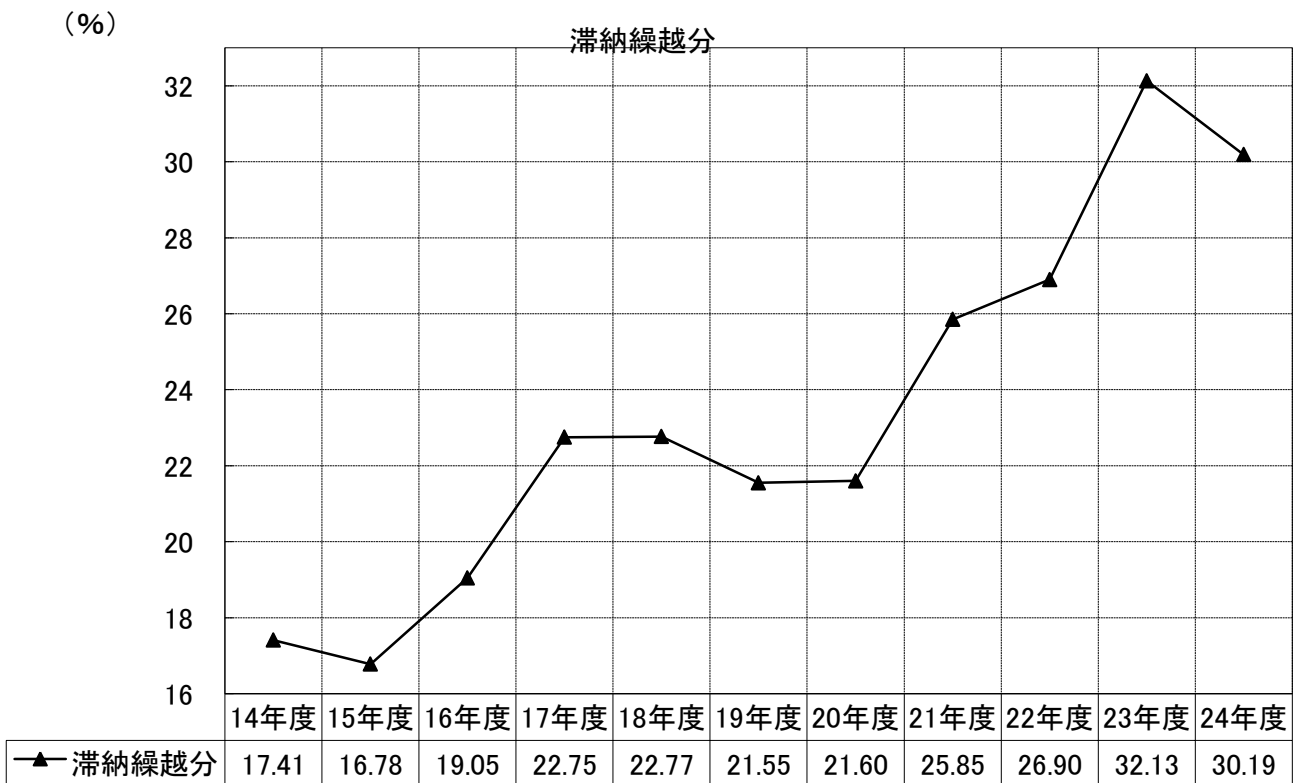
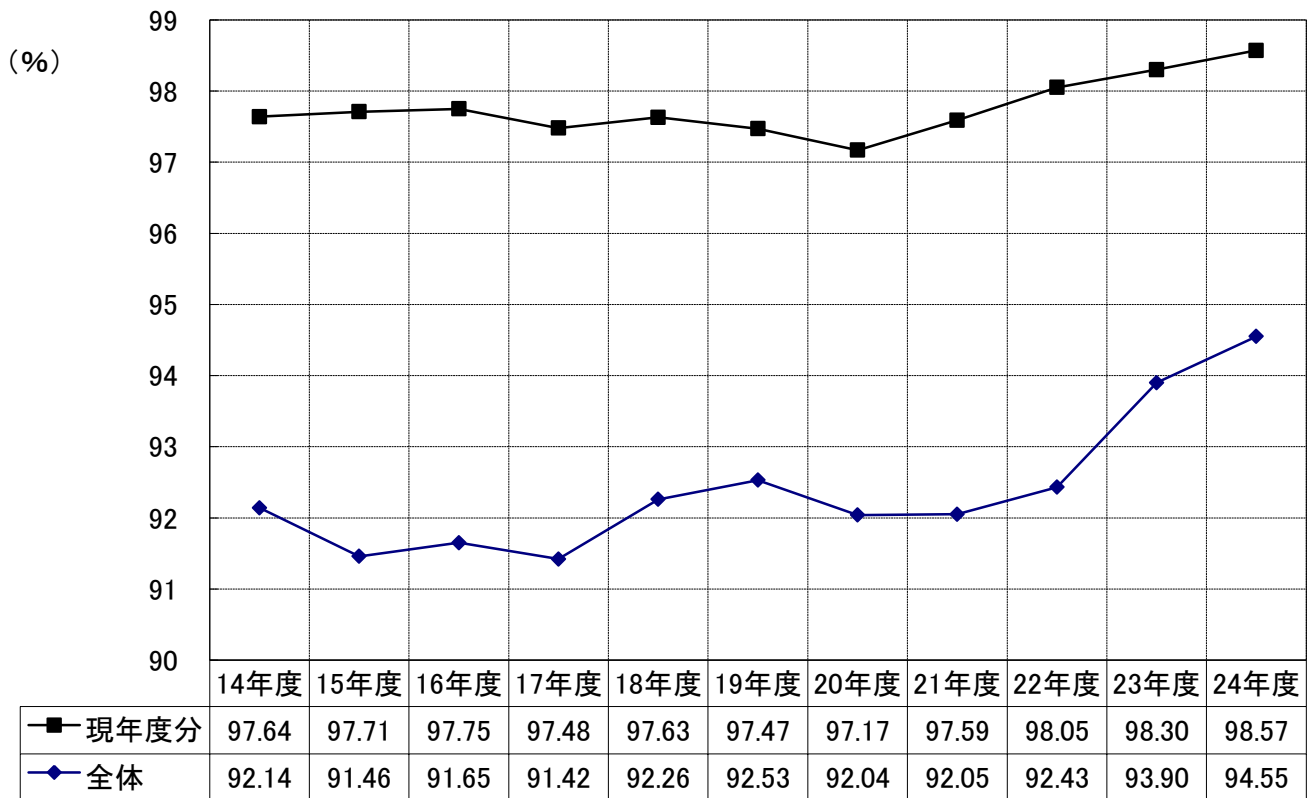

市 民 税

1. 個人

1) 税率

均等割 3,000円

所得割

課税総所得金額	税率
一律	6%

2) 当初調定額(現年課税分)

(単位:人・千円)

区分	年度	納税義務者	市 民 税 額		
			均等割額	所得割額	合 計
普通徴収	21	20,388	53,245	1,523,779	1,577,024
	22	19,155	48,947	1,289,193	1,338,140
	23	17,700	46,213	1,233,166	1,279,379
	24	17,902	49,894	1,298,667	1,348,561
	25	16,987	47,562	1,258,795	1,306,357
特別徴収	21	39,892	117,146	4,694,255	4,811,401
	22	39,702	116,659	4,322,298	4,438,957
	23	42,481	119,108	4,237,912	4,357,020
	24	42,465	115,481	4,425,440	4,540,921
	25	43,778	117,849	4,457,174	4,575,023
合 計	21	60,280	170,391	6,218,034	6,388,425
	22	58,857	165,606	5,611,491	5,777,097
	23	60,181	165,321	5,471,078	5,636,399
	24	60,367	165,375	5,724,107	5,889,482
	25	60,765	165,411	5,715,969	5,881,380

※納税義務者数は、併徴者数を含む。

3) 所得割の課税標準額段階別調べ(25年度現年度課税状況7月1日現在)

(単位:人・千円)

	人数	総所得金額
200万円以下	34,904	62,103,839
200万円超～700万円以下	15,309	73,512,433
700万円超～1000万円以下	714	7,299,332
1000万円超	568	11,921,117
計	51,495	154,836,721

4) 総所得金額、所得割額等の調べ（25年度課税状況7月1日現在）

(単位:人・千円)

年度	総所得金額 (分離所得含む)	対前年 比 率	納税義 務者数 (所得割)	納税義務者 1人当たり	
				総所得 金 額	所得割額 (円)
21	170,416,517	98.0	53,310	3,197	119,391
22	157,113,601	92.2	51,498	3,051	111,599
23	156,093,811	99.4	51,403	3,037	110,253
24	155,052,656	99.3	51,504	3,010	115,221
25	154,836,721	99.9	51,495	3,007	114,476

5) 所得者区分別課税状況(25年度現年度課税状況7月1日現在)

(単位:人・千円)

	均等割のみ を納める者		均等割・所得割 を納める者		計	
	人数	税 額	人数	税 額	人数	税 額
給 与 所 得 者	1,774	5,322	41,066	5,029,244	42,840	5,034,566
営 業 等 所 得 者	369	1,107	2,249	338,573	2,618	339,680
農 業 所 得 者	0	0	1	21	1	21
そ の 他 の 所 得 者	1,489	4,467	8,179	531,553	9,668	536,020
家 屋 敷 等 の み	53	159			53	159
計	3,685	11,055	51,495	5,899,391	55,180	5,910,446

6) 所得者区分別所得割額等の調べ(25年度現年度課税状況7月1日現在)

(単位:人・千円)

区分		給与 所得者	営業等 所得者	農業 所得者	その他の 所得者	譲渡所得等 分離課税者	合計
納税 義務 者数	所得税あり	37,141	1,972	1	7,278	317	46,709
	所得税なし	3,833	268	0	679	6	4,786
	計	40,974	2,240	1	7,957	323	51,495
総所得 金額等	総所得・山林所得 ・退職所得	130,340,755	8,183,529	1,991	15,012,344	1,298,102	154,836,721
	分離短期譲渡所得	—	—	—	—	27,694	27,694
	分離長期譲渡所得	—	—	—	—	1,164,782	1,164,782
	株式等に係る 譲渡所得等	—	—	—	—	232,132	232,132
	上場株式等に係る 配当所得	—	—	—	—	12,694	12,694
	先物取引に係る 雑所得等	—	—	—	—	57,280	57,280
	計	130,340,755	8,183,529	1,991	15,012,344	2,792,684	156,331,303
所得控除額		46,637,718	2,556,300	1,572	7,009,632	395,171	56,600,393
課税 標準額	総所得・山林所得 ・退職所得	83,703,037	5,627,229	419	8,002,712	949,967	98,283,364
	分離短期譲渡所得	—	—	—	—	27,689	27,689
	分離長期譲渡所得	—	—	—	—	1,122,664	1,122,664
	株式等に係る 譲渡所得等	—	—	—	—	228,325	228,325
	上場株式等に係る 配当所得	—	—	—	—	12,673	12,673
	先物取引に係る 雑所得等	—	—	—	—	56,195	56,195
	計	83,703,037	5,627,229	419	8,002,712	2,397,513	99,730,910
算出 税額	総所得・山林所得 ・退職所得	5,020,546	337,544	25	479,840	56,984	5,894,939
	分離短期譲渡所得	—	—	—	—	1,323	1,323
	分離長期譲渡所得	—	—	—	—	33,609	33,609
	株式等に係る 譲渡所得等	—	—	—	—	5,581	5,581
	上場株式等に係る 配当所得	—	—	—	—	227	227
	先物取引に係る 雑所得等	—	—	—	—	1,685	1,685
	計	5,020,546	337,544	25	479,840	99,409	5,937,364
調整控除額		82,579	5,203	7	21,267	502	109,558
配当控除		1,528	67	0	1,779	124	3,498
住宅借入金等特別税額控除		69,860	2,512	0	372	204	72,948
寄附金税額控除		687	403	0	311	135	1,536
外国税額控除		42	0	0	26	4	72
税額調整額		485	61	0	144	0	690
配当割額等控除額		1,014	98	0	1,508	440	3,060
減免税額		0	0	0	0	0	0
所得割額		4,863,956	329,184	18	454,250	97,498	5,746,002
<参考>平均税率(%)		6.00%	6.00%	5.97%	6.00%	4.15%	5.95%

2. 法人

1) 税率

法人税割 14.5% (旧笠原町区域内の法人等が同区域内に有する事業所等については、平成18年1月23日から平成20年3月31日までに終了する事業年度分に係る税率は12.3%)

均等割 (単位:千円)

資本等の金額	従業者数	税率
50億円超	50人超	3,000 千円
10億円超 50億円以下	50人超	1,750
10億円超	50人以下	410
1億円超 10億円以下	50人超	400
〃	50人以下	160
1千万円超 1億円以下	50人超	150
〃	50人以下	130
1千万円以下	50人超	120
上記以外のもの		50

2) 調定額(決算額)

(単位:千円)

	均等割額	法人税割額	合計
20年度	306,710	876,002	1,182,712
21年度	302,073	586,921	888,994
22年度	306,541	780,825	1,087,366
23年度	307,044	743,940	1,050,984
24年度	313,545	814,435	1,127,980

3) 納税義務者数

	9号 法人	8号 法人	7号 法人	6号 法人	5号 法人	4号 法人	3号 法人	2号 法人	1号 法人	社団	合計
21年度	14	9	171	8	118	30	458	22	2,241	4	3,075
22年度	13	8	181	8	97	28	460	17	2,274	3	3,089
23年度	14	9	179	7	100	27	460	17	2,277	-	3,090
24年度	13	8	172	8	96	28	459	19	2,308	-	3,111
25年度	13	8	164	10	100	25	457	19	2,336	-	3,132

固定資産税・都市計画税

1) 税率

固定資産税 1.4% 都市計画税 0.3%

* 都市計画税は、市街化調整区域は課税対象外。

2) 当初調定額

(単位:千円)

区分 年度	固定資産税				
	土地	家屋	償却資産		計 ①
			市決定分	配分	
21	2,199,893	2,576,666	424,061	206,188	5,406,808
22	2,150,129	2,659,632	410,569	206,599	5,426,929
23	2,116,784	2,721,914	419,255	208,820	5,466,773
24	2,073,125	2,462,048	404,644	216,509	5,156,326
25	2,042,284	2,585,398	415,570	216,308	5,259,560

(単位:千円)

区分 年度	都市計画税			合計 ①+②
	土地	家屋	計 ②	
22	471,193	487,075	958,268	6,385,197
23	527,152	553,488	1,080,640	6,547,413
24	519,064	500,380	1,019,444	6,175,770
25	508,730	527,482	1,036,212	6,295,772

※出典：調定決議書資料

3) 納税義務者数 (概要調書の法定免税点以上)

区分 \ 年度	21	22	23	24	25
土地	35,346	35,492	35,683	35,882	35,916
家屋	35,860	36,183	36,303	36,542	36,755
償却資産	1,170	1,153	1,156	1,143	1,204

※出典：概要調書 第1表・第21表・第69表

4) 土地に関する概要調書(25年度)

区分 地目	地積				決定価格				筆数				単位当たり価格		提示平均 価格 (ヨ) (円/㎡)	
	非課税 地積 (イ) (㎡)	評価 総地積 (ロ) (㎡)	法定免税点 未満のもの (ハ) (㎡)	法定免税点 以上のもの (ニ) (㎡)	総額 (ホ) (千円)	法定免税点 未満のもの (ヘ) (千円)	法定免税点 以上のもの (ト) (千円)	(ト)に係る 課税標準額 (チ) (千円)	非課税 地筆数 (リ) (筆)	評価 総筆数 (ヌ) (筆)	法定免税 点未満の もの (ル) (筆)	法定免税 点以上の もの (ヲ) (筆)	平均価格 (ホ)/(ロ) (ワ) (円/㎡)	最高価格 (カ) (円/㎡)		
田	一般田	33,091	1,234,681	160,200	1,074,481	89,289	11,760	77,529	89,289	374	2,062	296	1,766	72	105	72
	介在田・ 市街化区域田	1,024	427,706	39,400	388,306	4,294,410	256,735	4,037,675	147,681	17	1,002	104	898	10,041	44,685	
畑	一般畑	30,749	589,430	83,348	506,082	19,334	2,918	16,416	19,334	360	1,627	231	1,396	33	71	33
	介在畑・ 市街化区域畑	2,361	794,013	89,534	704,479	7,650,456	751,646	6,898,810	154,986	47	2,464	335	2,129	9,635	43,624	
宅地	小規模住宅 地		7,326,072	95,190	7,230,882	154,099,087	1,145,016	152,954,071	25,174,026		50,305	1,494	48,811	21,034	80,355	
	一般住宅用 地		2,938,781	8,025	2,930,756	53,244,809	82,050	53,162,759	17,430,207		34,272	504	33,768	18,118	66,741	20,143
	住宅用地以 外の宅		6,238,493	3,213	6,235,280	122,448,925	31,474	122,417,451	85,189,369		19,502	203	19,299	19,628	86,940	
	計	1,368,943	16,503,346	106,428	16,396,918	329,792,821	1,258,540	328,534,281	127,793,602	4,392	104,079	2,201	101,878	19,983	86,940	
池沼	122,597	21,195	13,143	8,052	192	110	82	192	40	8	2	6	9	68		
山林	一般山林	8,721,624	18,788,602	3,619,018	15,169,584	241,746	39,733	202,013	241,746	2,753	8,753	2,994	5,759	13	21	13
	介在山林	9,306	583,210	10,253	572,957	1,313,602	14,442	1,299,160	917,570	48	1,130	99	1,031	2,252	8,843	
原野	50,328	275,470	34,450	241,020	341,472	3,520	337,952	240,675	298	810	134	676	1,240	19,297		
雑 種 地	ゴルフ場の 地	26,738	2,064,783	222	2,064,561	4,043,020	422	4,042,598	2,838,498	11	178	1	177	1,958	2,270	
	遊園地等 の地	43,916	0	0	0	0	0	0	0	17	0	0	0	0	0	
	鉄軌道用地(単 体利用)	11,805	327,677	0	327,677	1,629,447	0	1,629,447	1,112,075	26	348	0	348	4,973	5,101	
	鉄軌道用地(複 合利用)	0	0	0	0	0	0	0	0	0	0	0	0	0	0	
	その他 の雑種地	798,246	1,898,296	106,756	1,791,540	18,839,871	34,345	18,805,526	13,070,864	1,758	6,295	508	5,787	9,925	74,930	
	計	880,705	4,290,756	106,978	4,183,778	24,512,338	34,767	24,477,571	17,021,437	1,812	6,821	509	6,312	5,713	74,930	
その他	36,510,863								30,776							
合計	47,731,591	43,508,409	4,262,752	39,245,657	368,255,660	2,374,171	365,881,489	146,626,512	40,917	128,756	6,905	121,851	8,464			

※出典：概要調書 第1表・第2表・第19表

納税義務者数			市町村の形態	免税点の額 300,000円
総数(A)	法定免税点 未満のもの(B)	法定免税点以上の もの(A)-(B)		
40,182	4,266	35,916	商工業	

5) 家屋に関する概要調書（25年度）

		棟数 (件)	床面積 (㎡)	免税点の額		200,000円 揭示平均価格 (円)
				決定価格 (千円)	単位当たり 価格(円/㎡)	
木造	法定免税点 未滿のもの	2,386	104,558	177,415	1,697	
	法定免税点 以上のもの	35,704	3,757,048	88,519,640	23,561	
	計	38,090	3,861,606	88,697,055	22,969	
木造以外	法定免税点 未滿のもの	323	7,284	34,999	4,805	
	法定免税点 以上のもの	16,318	3,880,195	103,185,689	26,593	
	計	16,641	3,887,479	103,220,688	26,552	
総数	法定免税点 未滿のもの	2,709	111,842	212,414	1,899	
	法定免税点 以上のもの	52,022	7,637,243	191,705,329	25,101	
	計	54,731	7,749,085	191,917,743	24,767	
非課税家屋		555	116,585			

※出典：概要調書 第22表

6) 償却資産に関する概要調書（25年度）

種 類		決定価格	課税標準額	納税義務者 3,233人 (免税点未滿含む)		
				課税標準額の内訳		
				課税標準の特例規定 の適用を受けるもの	左記以外のもの	実際免税点の額
市長決定分	構 築 物	8,818,903	8,770,656	52,651	8,718,005	1,500,000 円
	機 械 及 び 装 置	14,578,477	14,243,282	203,367	14,039,915	
	船 舶	0	0	0	0	
	車 両 及 び 運 搬 具	275,468	275,468		275,468	
	工具、器具及び備品	6,390,145	6,386,843	4,787	6,382,056	
	小 計	30,062,993	29,676,249	260,805	29,415,444	
法第389条関係	総務大臣が価格等を 決定配分したもの	15,869,992	15,450,194			
	道府県知事が価格等 を決定配分したもの	466	466			
	小 計	15,870,458	15,450,660			
合 計		45,933,451	45,126,909			

※出典：概要調書 第69表・第70表

7) 家屋評価状況

年 度		21			22			23			24			25		
種別	区分	棟 数	総床面積 ㎡	㎡ 当たり 評 価 格 円	棟 数	総床面積 ㎡	㎡ 当たり 評 価 格 円	棟 数	総床面積 ㎡	㎡ 当たり 評 価 格 円	棟 数	総床面積 ㎡	㎡ 当たり 評 価 格 円	棟 数	総床面積 ㎡	㎡ 当たり 評 価 格 円
	木造家屋	専 用 住 宅	369	45,578	65,184	304	38,606	66,128	323	38,980	66,146	325	38,643	65,223	299	34,428
共 同 住 宅 ・ 寄 宿 舎		7	2,575	61,603	12	4,445	60,988	11	3,553	57,820	21	6,437	58,174	25	7,627	57,715
併 用 住 宅		2	277	62,520	3	506	64,990	4	1,018	60,449	4	607	65,407	1	229	53,581
事 務 所 ・ 銀 行 ・ 店 舗		15	1,408	52,100	22	2,513	56,312	11	1,261	51,969	13	1,414	53,263	14	1,890	58,943
劇 場 ・ 病 院		2	607	49,789	0	0	0	0	0	0				1	339	66,224
工 場 ・ 倉 庫		8	336	26,893	1	81	34,531	1	74	40,635	2	16	26,625	3	122	22,787
附 属 家		1	12	32,167	12	351	27,048	4	95	25,547	8	226	42,009	3	19	21,526
小 計		404	50,793	64,181	354	46,502	64,740	354	44,981	64,834	373	47,343	63,786	346	44,654	63,628
非木造家屋	事 務 所 ・ 店 舗 ・ 銀 行	21	13,818	51,325	25	10,096	51,325	18	7,514	65,412	14	4,559	78,100	16	8,563	95,591
	住 宅 ・ ア パ ー ト	168	24,805	76,282	81	16,548	75,341	85	14,028	75,907	106	23,978	76,557	88	19,492	75,385
	病 院 ・ ホ テ ル	2	695	103,288	2	4,709	118,357	3	4,284	95,467	3	1,065	88,635	3	3,164	108,291
	工 場 ・ 倉 庫	100	2,363	34,306	40	17,674	28,064	22	3,581	25,725	26	4,050	49,168	18	77,445	54,055
	そ の 他	0	0	0	0	0	0	3	211	37,991	2	53	26,434	6	199	25,472
	小 計	291	41,681	66,079	148	49,027	68,298	131	29,618	69,736	151	33,705	73,777	131	108,863	62,666
合 計	695	92,474	63,952	502	95,529	66,566	485	74,599	66,780	524	81,048	67,941	477	153,517	62,945	

※出典：概要調書 第31表・第32表

8) 家屋滅失状況

(単位 棟、㎡、千円)

項目 年度	木 造			非 木 造			合 計		
	棟 数	床面積	価 格	棟 数	床面積	価 格	棟 数	床面積	価 格
21	290	15,665	139,699	162	27,915	518,565	452	43,580	658,264
22	340	18,922	165,008	157	27,681	561,429	497	46,603	726,437
23	281	25,913	170,135	142	34,368	519,482	423	60,281	689,617
24	429	29,072	161,640	157	28,658	540,769	586	57,730	702,409
25	303	17,414	65,423	113	31,088	356,078	416	48,502	421,501

※出典：概要調書 第33表・第34表

9) 新築住宅の軽減税額等（25年度）

根 拠 法 令	対象件数	床面積 (㎡)	軽減税額 (千円)
法附則第15条の6第1項によるもの	903	98,567	41,561
法附則第15条の6第2項によるもの	419	24,565	13,318
法附則第15条の7第1項によるもの	468	55,924	25,841
法附則第15条の7第2項によるもの	1	120	66
法附則第15条の8第4項によるもの	2	2,539	1,812
法附則第15条の9第1項によるもの	9	830	98
法附則第15条の9第4項によるもの	3	320	24
計	1,805	182,865	82,720

※出典：概要調書 第37表

10) 償却資産の課税標準の特例（25年度）

市町村長が価格等を決定したもののうち、課税標準の特例規定の適用を受けるもの

(単位 千円)

法第349条の3	特例率	決定価格	課税標準額
第3項	1/3	441,902	147,301
	2/3	5,934	3,956
第10項	1/2	48,390	24,195
第26項	3/5	494	297
計		496,720	175,749

(単位 千円)

法附則第15条	特例率	決定価格	課税標準額
第2項	1/6	8,875	1,479
第8項	1/2	59,811	29,906
第23項	3/5	55,767	33,460
旧第3項	1/2	4,812	2,406
旧第6項	1/2	224	112
旧第20項	5/6	18,645	15,537
旧第37項	4/5	2,695	2,156
計		150,829	85,056

※出典：概要調書 第73表・第74表・第75表

11) 国有資産等所在市交付金・納付金

(単位 円)

区分	21年度	22年度	23年度	24年度	25年度
国	1,132,100	1,063,000	1,063,600	751,900	670,600
県	7,735,200	7,360,400	7,292,900	7,065,800	7,072,500
計	8,867,300	8,423,400	8,356,500	7,817,700	7,817,700

※出典：概要調書 第89表

諸 税

1. 軽自動車税

1) 税率

原動機付自転車 (単位：円)

50cc以下	1,000
50cc超～90cc以下	1,200
90cc超～125cc以下	1,600
ミニカー	2,500

二輪の小型自動車	4,000
----------	-------

軽自動車及び小型特殊自動車 (単位：円)

二輪のもの	2,400
三輪のもの	3,100
四輪乗用 (自家用)	7,200
〃 (営業用)	5,500
四輪貨物用 (自家用)	4,000
〃 (営業用)	3,000
農耕作業用自動車	1,600
小型特殊自動車	4,700

2) 当初課税台数及び当初調定額(市町村税課税状況等の調第33表より)

(単位：台・千円)

種別	年度	平成22年度		平成23年度		平成24年度		平成25年度	
		課税台数	調定額	課税台数	調定額	課税台数	調定額	課税台数	調定額
原動機付自転車	50cc以下	3,584	3,584	3,479	3,479	3,339	3,339	3,246	3,246
	50cc～90cc	320	384	293	352	291	349	285	342
	90cc～125cc	312	499	358	573	386	618	416	666
	ミニカー	60	150	60	150	61	152	55	137
	小計	4,276	4,617	4,190	4,554	4,077	4,458	4,002	4,391
軽自動車及び小型特殊自動車	二輪車	1,147	2,753	1,114	2,674	1,109	2,662	1,118	2,684
	三輪車	1	3	1	3	1	3	0	0
	四輪乗用(営業用)	0	0	0	0	0	0	0	0
	〃(自家用)	19,548	140,746	20,075	144,540	20,567	148,082	21,416	154,195
	四輪貨物用(営業用)	165	495	165	495	162	486	160	480
	〃(自家用)	5,542	22,168	5,416	21,664	5,363	21,452	5,253	21,012
	農耕用	84	134	87	139	89	142	89	142
	特殊作業用	276	1,297	265	1,245	245	1,152	241	1,133
小計	26,763	167,596	27,123	170,760	27,536	173,979	28,277	179,646	
二輪の小型自動車	1,216	4,864	1,224	4,896	1,234	4,936	1,279	5,116	
合計	32,255	177,077	32,537	180,210	32,847	183,373	33,558	189,153	

2. 市たばこ税

収入状況の推移

(単位：千本・千円)

年度	売渡し本数	税率	税額
20	155,958	3,298円/1,000本 (旧3級品は1,564円/1,000本)	512,279
21	147,687	〃	484,833
22	132,331	平成22年10月申告分から4,618円/1,000本 (旧3級品は2,190円/1,000本)	479,254
23	122,105	4,618円/1,000本 (旧3級品は2,190円/1,000本)	555,148
24	123,798	4,618円/1,000本 (旧3級品は2,190円/1,000本)	560,731

3. 鉱産税

収入状況等の推移

	20年度	21年度	22年度	23年度	24年度
納税義務者数(人)	5	5	5	4	4
生産量(t)	1,866	1,248	1,294	1,343	1,465
課税標準額(千円)	6,573	4,000	4,639	4,902	5,456
税額(千円)	44	27	31	33	37

※税率は1%。ただし、鉱物の価格(課税標準額)が、月産200万円以下である場合は、0.7%。

4. 入湯税

収入状況等の推移

		(単位 人・円)		
	特別徴収義務者数	入湯者数	調定額	税額
21年度	2	121,510人 (日帰り入湯者 税額 50円)	10,059,200	10,059,200
		26,558人 (宿泊をとまなう者 税額 150円)		
22年度	2	122,690人 (日帰り入湯者 税額 50円)	9,514,600	9,514,600
		22,534人 (宿泊をとまなう者 税額 150円)		
23年度	2	123,728人 (日帰り入湯者 税額 50円)	8,199,550	8,199,550
		13,421人 (宿泊をとまなう者 税額 150円)		
24年度	2	122,666人 (日帰り入湯者 税額 50円)	8,530,150	8,530,150
		15,979人 (宿泊をとまなう者 税額 150円)		

5. 特別土地保有税

特別土地保有税は、土地が所在し、又はその土地所在の市町村が課税する税金で、保有したり、取得した土地の合計面積が5,000㎡以上に限り課税されます。

ただし、平成15年度より課税停止になっております。

14年度までの課税総額 (24年度現在残額)		
取得分	0千円	0件
24年度納入実績	0千円	0件
25年度への繰越額	0千円	0件

納 税

1. 徴収の状況

1) 財産差押状況

(単位：件)

		20年度	21年度	22年度	23年度	24年度
動 産	差押件数	2	30	3	3	3
	解除件数	0	1	2	3	3
不動産	差押件数	66	86	51	75	40
	解除件数	13	14	4	11	3
電話 加入権	差押件数	3	1	1	0	0
	解除件数	0	3	0	0	0
債 権 その他	差押件数	32	385	547	323	246
	解除件数	36	383	489	321	236
合 計	差押件数	103	502	602	401	289
	解除件数	49	401	495	335	242

2) 財産公売処分状況

(単位：件)

	動 産	不 動 産	電話加入権	合 計
20年度	2	1	0	3
21年度	2	0	0	2
22年度	2	0	0	2
23年度	5	1	0	6
24年度	2	0	0	2

3) 滞納処分の執行停止(法第15条の7第1項による)

(単位：件・円・%)

年度	区分	個人 市民税	法人市民税	固定資産税 都市計画税	軽自動車税	特別 土地保有税	合計
20	件数	152	60	32	165	0	409
	税額	6,902,720	447,600	2,274,081	1,025,700	0	10,650,101
	前年比	664.98	—	360.40	358.14	—	544.64
21	件数	65	0	9	38	0	112
	税額	4,815,338	0	708,500	201,400	0	5,725,238
	前年比	69.76	—	31.16	19.64	—	53.76
22	件数	35	0	9	17	0	61
	税額	2,482,894	0	664,600	103,400	0	3,250,894
	前年比	51.56	—	93.80	51.34	—	56.78
23	件数	19	22	183	128	0	352
	税額	1,045,923	1,194,400	25,890,181	725,900	0	28,856,404
	前年比	42.13	—	3895.60	702.03	—	887.65
24	件数	31	0	12	12	0	55
	税額	4,678,598	0	2,247,868	65,000	0	6,991,466
	前年比	447.32	—	8.68	8.95	—	24.23

4) 不納欠損処分(法第15条の7第4項・第5項及び第18条による)

(単位：件・円・%)

年度	区分	個人 市民税	法人市民税	固定資産税 都市計画税	軽自動車税	特別 土地保有税	合計
20	件数	281	35	176	156	2	650
	税額	43,774,098	2,015,700	29,197,305	851,300	3,397,600	79,236,003
	前年比	188.71	311.50	64.08	143.22	—	77.33
21	件数	475	30	198	178	0	881
	税額	22,512,695	2,607,300	11,102,038	791,504	0	37,013,537
	前年比	51.43	129.35	38.02	92.98	—	46.71
22	件数	514	62	465	335	3	1,379
	税額	18,905,791	3,346,206	62,202,087	1,915,675	56,814,900	143,184,659
	前年比	83.98	128.34	560.28	242.03	—	386.84
23	件数	267	22	183	128	0	600
	税額	12,065,422	1,194,400	25,890,181	725,900	0	39,875,903
	前年比	63.82	35.69	41.62	37.89	—	27.85
24	件数	127	23	186	64	0	400
	税額	8,779,772	1,320,300	54,159,165	325,400	0	64,584,637
	前年比	72.77	110.54	209.19	44.83	—	161.96

5) 督促状発送状況(平成24年度)

(単位:件)

税目	期	件数	税目	期	件数	税目	期	件数	税目	期	件数
市 県 民 税	1	2,936	固 都 定 市 資 産 計 画 税	1	3,085	軽 自 動 車 税	1	3,862	特 別 徴 収 分 法 人	法	198
	2	2,634		2	3,381					特	1,704
	3	2,829		3	2,839						
	4	2,851		4	3,086						
	随	221		随	26		随	26			
	計	11,471		計	12,417		計	3,888		計	1,902

6) 口座振替利用状況

(単位:件・%)

区 分		市・県民税 (普通徴収)	固定資産税 都市計画税	軽自動車税	合 計
20	年度当初納税義務者数	24,250	45,796	30,974	101,020
	年度当初口座振替依頼者数	9,614	26,863	6,160	42,637
	年度当初利用率	39.65	58.66	19.89	42.21
21	年度当初納税義務者数	20,388	46,042	31,807	98,237
	年度当初口座振替依頼者数	9,933	26,934	6,137	43,004
	年度当初利用率	48.72	58.50	19.29	43.78
22	年度当初納税義務者数	19,155	46,350	32,255	97,760
	年度当初口座振替依頼者数	7,001	26,998	5,971	39,970
	年度当初利用率	36.55	58.25	18.51	40.89
23	年度当初納税義務者数	23,256	46,344	32,342	101,942
	年度当初口座振替依頼者数	6,587	26,919	5,866	39,372
	年度当初利用率	28.32	58.09	18.14	38.62
24	年度当初納税義務者数	23,604	46,331	32,847	102,782
	年度当初口座振替依頼者数	6,237	26,708	5,684	38,629
	年度当初利用率	26.42	57.65	17.30	37.58

2 税の証明・閲覧等に関する調べ

1) 証明等の件数

区分		年度				
		20	21	22	23	24
税務証明書の交付		20,425	20,993	20,055	19,073	19,841
内訳	税務課	12,473	12,736	12,573	11,688	12,100
	地区事務所	7,826	8,131	7,442	7,288	7,660
	広域交付他	126	126	40	97	81
公簿・公図等の交付		3,816	5,538	3,274	2,488	2,518
公簿・公図等の閲覧		2,199	1,986	1,838	1,838	1,039
合計		26,440	28,517	25,167	23,399	23,398

2) 臨時運行許可件数

年度	件数
20	642
21	615
22	742
23	653
24	503

3) 原動機付自転車・

小型特殊自動車標識交付件数

年度	件数
20	670
21	564
22	686
23	666
24	630

4) 手数料の金額

- ・納税その他公課に関する証明 1件につき 300円(平成5年4月1日改定)
(1年度、1税目、1証明事項を1件とする)
- ・土地、家屋に関する証明 1件につき 300円(平成5年4月1日改定)
(1筆、1棟を1件とする。
1件を超える分については、1件につき80円とする。)
- ・公簿、公図等の閲覧 1件につき 300円(平成10年4月1日改定)
- ・臨時運行許可申請手数料 1両につき 750円(平成9年4月1日改定)
- ・住宅用家屋証明申請手数料 1件につき 1,300円(平成9年4月1日改定)

その他

1. その他

1) 税外収入金の収入状況(平成24年度)

(単位：円)

区 分	予 算 額	調 定 額	収 入 額
督促手数料	3,000,000	2,990,800	2,990,800
延滞金	20,000,000	45,777,200	45,777,200
不申告加算金	0	0	0
臨時運行許可手数料	517,000	377,250	377,250
税務証明手数料	7,500,000	6,807,090	6,807,090
税務閲覧手数料	534,000	311,700	311,700

2) 公売代金等収納状況(平成24年度)

・公売代金収入	932,100 円
・競売事件等に係る配当金収入	14,927,160 円
・換価代金収入	43,814,756 円

3) 県民税に係る徴収取扱費の交付状況(平成24年度)

(単位：円)

区 分	交 付 金
納税通知書に対する分	300
納税義務者に対する分	178,085,250
徴収金に対する分	803,513
過誤納還付金に対する分	4,992,494
還付加算金に対する分	355,293
配当割・株式譲渡割の控除不足額に対する分	1,138,713
計	185,375,563

4) 市民の租税負担額に関する調べ

(単位：人・円)

区分	年度	20	21	22	23	24
人 口		117,246	116,835	116,325	115,802	115,178
世 帯 数		43,054	43,453	43,767	44,080	44,472
市民税・個人	1人当たり	57,269	56,031	51,006	49,728	52,241
	1世帯当たり	155,957	150,655	135,565	130,639	135,300
固定資産税	1人当たり	47,612	46,250	46,599	47,243	44,784
	1世帯当たり	129,658	124,356	123,851	124,112	115,987
都市計画税	1人当たり	8,367	8,141	8,225	9,336	8,842
	1世帯当たり	22,786	21,889	21,861	24,525	22,901
軽自動車税	1人当たり	1,418	1,474	1,515	1,546	1,590
	1世帯当たり	3,860	3,963	4,027	4,062	4,119

※現年度課税分最終調定額をその年度末の住民基本台帳の人口、世帯数で除した数値。

2. 平成25年度地方税制度一覧表

税目	課税客体	納税義務者	賦課期日	課税標準及び税率	申告期限	納期																											
市民税	個人	<ul style="list-style-type: none"> 市内に住所を有する個人(均等割、所得割) 市内に事務所、事業所又は家屋敷を有する個人で市内に住所を有しないもの(均等割) 	1月1日	<ul style="list-style-type: none"> 均等割 市民税3,000円 所得割 <table border="1"> <thead> <tr> <th rowspan="2">課税総所得金額</th> <th colspan="2">税率</th> </tr> <tr> <th>市民税</th> <th>県民税</th> </tr> </thead> <tbody> <tr> <td>一律</td> <td>6%</td> <td>4%</td> </tr> </tbody> </table>	課税総所得金額	税率		市民税	県民税	一律	6%	4%	<ul style="list-style-type: none"> 給与支払報告書 1月31日 申告書 3月15日 	<ul style="list-style-type: none"> 普通徴収 <ul style="list-style-type: none"> 1期 6月1日～6月30日 2期 8月1日～8月31日 3期 10月1日～10月31日 4期 1月1日～1月31日 特別徴収 <ul style="list-style-type: none"> 月割額(6月～翌年5月)を徴収した月の翌月10日 																			
	課税総所得金額	税率																															
市民税		県民税																															
一律	6%	4%																															
法人	<ul style="list-style-type: none"> 市内に事務所又は事業所を有する法人(均等割、法人税割) 市内に寮、宿泊所、クラブその他これらに類する施設を有する法人で市内に事務所又は事業所を有しないもの及び市内に事務所、事業所又は寮等を有する法人でない社団又は財団で代表者又は管理人の定めのあるもの(均等割) 法人課税信託の引受けを受けたことにより法人税を課せられる個人で市内に事務所又は事業所を有するもの 		<ul style="list-style-type: none"> 均等割 <table border="1"> <thead> <tr> <th>資本等の金額</th> <th>従業者数</th> <th>税率(千円)</th> </tr> </thead> <tbody> <tr> <td rowspan="2">50億円超</td> <td>50人超</td> <td>3,000</td> </tr> <tr> <td>50人以下</td> <td>410</td> </tr> <tr> <td rowspan="2">10億円超 50億円以下</td> <td>50人超</td> <td>1,750</td> </tr> <tr> <td>50人以下</td> <td>410</td> </tr> <tr> <td rowspan="2">1億円超 10億円以下</td> <td>50人超</td> <td>400</td> </tr> <tr> <td>50人以下</td> <td>160</td> </tr> <tr> <td rowspan="2">1千万円超 1億円以下</td> <td>50人超</td> <td>150</td> </tr> <tr> <td>50人以下</td> <td>130</td> </tr> <tr> <td>1千万円以下</td> <td>50人超</td> <td>120</td> </tr> <tr> <td>上記以外のもの</td> <td></td> <td>50</td> </tr> </tbody> </table> 法人税割 <p>法人税額×14.5%(旧笠原町区域内の法人等が同区域内に有する事業所等については、平成18年1月23日から平成20年3月31日までに終了する事業年度分に係る税率は12.3%)</p> 	資本等の金額	従業者数	税率(千円)	50億円超	50人超	3,000	50人以下	410	10億円超 50億円以下	50人超	1,750	50人以下	410	1億円超 10億円以下	50人超	400	50人以下	160	1千万円超 1億円以下	50人超	150	50人以下	130	1千万円以下	50人超	120	上記以外のもの		50	<ul style="list-style-type: none"> 事業年度終了後2ヶ月以内(法人税申告期限と同じ)
資本等の金額	従業者数	税率(千円)																															
50億円超	50人超	3,000																															
	50人以下	410																															
10億円超 50億円以下	50人超	1,750																															
	50人以下	410																															
1億円超 10億円以下	50人超	400																															
	50人以下	160																															
1千万円超 1億円以下	50人超	150																															
	50人以下	130																															
1千万円以下	50人超	120																															
上記以外のもの		50																															
固定資産税	固定資産 土地、家屋、償却資産	固定資産の所有者又は所有者とみなされるもの	1月1日	課税標準額×1.4/100 免税点 土地 30万円未満 家屋 20万円未満 償却資産 150万円未満	償却資産 1月31日	<ul style="list-style-type: none"> 1期 4月1日～4月30日 2期 7月1日～7月31日 3期 12月1日～12月25日 4期 2月1日～2月末日 																											
国有資産等所在市交付金	国、地方公共団体所有の固定資産で貸付資産等	国、地方公共団体	前年の3月31日	算定標準額×1.4/100		6月30日																											

税目	課税客体	納税義務者	賦課期日	課税標準及び税率	申告期限	納期																																				
軽自動車税	原動機付自転車、軽自動車、小型特殊自動車及び二輪の小型自動車	軽自動車等の所有者	4月1日	<table border="1"> <thead> <tr> <th colspan="2">種別</th> <th>税率(円)</th> </tr> </thead> <tbody> <tr> <td rowspan="3">原動機付自転車</td> <td>50 cc 以下</td> <td>1,000</td> </tr> <tr> <td>90 cc 以下</td> <td>1,200</td> </tr> <tr> <td>125 cc 以下</td> <td>1,600</td> </tr> <tr> <td rowspan="4">軽自動車</td> <td>ミニカー</td> <td>2,500</td> </tr> <tr> <td>二輪</td> <td>2,400</td> </tr> <tr> <td>三輪</td> <td>3,100</td> </tr> <tr> <td rowspan="4">四輪</td> <td rowspan="2">乗用</td> <td>自家用</td> <td>7,200</td> </tr> <tr> <td>営業用</td> <td>5,500</td> </tr> <tr> <td rowspan="2">貨物</td> <td>自家用</td> <td>4,000</td> </tr> <tr> <td>営業用</td> <td>3,000</td> </tr> <tr> <td rowspan="2">小型特殊自動車</td> <td>農耕作業用</td> <td>1,600</td> </tr> <tr> <td>その他</td> <td>4,700</td> </tr> <tr> <td colspan="2">二輪の小型自動車</td> <td>4,000</td> </tr> </tbody> </table>	種別		税率(円)	原動機付自転車	50 cc 以下	1,000	90 cc 以下	1,200	125 cc 以下	1,600	軽自動車	ミニカー	2,500	二輪	2,400	三輪	3,100	四輪	乗用	自家用	7,200	営業用	5,500	貨物	自家用	4,000	営業用	3,000	小型特殊自動車	農耕作業用	1,600	その他	4,700	二輪の小型自動車		4,000	<ul style="list-style-type: none"> 取得 所有者又は使用者となった日から15日以内 消滅 所有者又は使用者でなくなった日から30日以内 	5月1日～5月31日
種別		税率(円)																																								
原動機付自転車	50 cc 以下	1,000																																								
	90 cc 以下	1,200																																								
	125 cc 以下	1,600																																								
軽自動車	ミニカー	2,500																																								
	二輪	2,400																																								
	三輪	3,100																																								
	四輪	乗用	自家用	7,200																																						
営業用			5,500																																							
貨物		自家用	4,000																																							
		営業用	3,000																																							
小型特殊自動車	農耕作業用	1,600																																								
	その他	4,700																																								
二輪の小型自動車		4,000																																								
市たばこ税	売渡し又は消費等に係る製造たばこ	卸売販売業者、製造たばこの製造者、特定販売業者(輸入業者)		売渡し等に係る製造たばこの本数 1,000本につき5,262円(H25.4.1より) 旧3級品は、1,000本につき2,495円(H25.4.1より)	翌月末日	申告期限と同じ																																				
鉱産税	鉱物の掘採の事業	鉱物の掘採の事業を行う鉱業者		鉱物の価格×1/100 (鉱物の価格が200万円以下である場合は0.7/100)	翌月末日	申告期限と同じ																																				
入湯税	鉱泉浴場における入湯行為	鉱泉浴場における入湯客		1人1日150円 ただし、日帰り入湯客については50円 (平成20年1月1日分から70円から50円に変更)	毎月15日までに、前月1日から同月末日までの分を申告	申告期限と同じ																																				
特別土地保有税	平成15年度以降については、当分の間課税しない。なお、制度としては下記のとおりです。																																									
	保有	取得の日以後10年を経過していない土地	土地の所有者	1月1日	(取得価格又は修正取得価格×1.4/100)-固定資産税分 免税点 5,000㎡未満	5月31日 申告期限と同じ																																				
取得	S48.7.1以後の土地の取得	土地の取得者	1月1日 7月1日	(取得価格×3/100)-不動産取得税分 免税点 5,000㎡未満	1月1日前1年以内 2月28日 7月1日前1年以内 8月31日	申告期限と同じ																																				
都市計画税	都市計画区域のうち、市街化区域内に所在する土地及び家屋	都市計画区域のうち、市街化区域内に所在する土地又は家屋の所有者	1月1日	課税標準額×0.3/100 免税点 固定資産税が免除となるもの		固定資産税と同じ																																				

平成24年度 岐阜県内市の市税等不納欠損処分額の調

税目	市名	岐阜県内市																				
		岐阜市	大垣市	高山市	多治見市	関市	中津川市	美濃市	瑞浪市	羽島市	恵那市	美濃加茂市	土岐市	各務原市	可児市	山県市	瑞穂市	飛騨市	本巣市	郡上市	下呂市	海津市
市・県民税		13,665	3,104	290	127	1,071	599	83	57	571	105	3,394	145	1,185	1,193	42	213	18	51	169	144	393
		432,544,436	99,039,583	31,304,788	14,608,605	28,614,525	12,013,063	5,237,000	3,970,411	45,730,362	13,826,258	81,922,593	17,330,472	115,321,685	89,107,038	3,638,369	25,537,177	1,377,500	4,209,725	8,370,225	11,787,001	9,497,568
内訳	市民税	259,686,010	59,522,790	18,798,967	8,779,772	17,197,331	7,213,481	3,147,437	2,398,978	27,460,704	8,899,835	49,235,479	10,644,991	69,192,159	53,499,060	2,188,043	15,323,950	872,118	2,527,337	5,592,697	7,083,989	5,702,446
	県民税	172,858,426	39,516,793	12,505,821	5,828,833	11,417,194	4,799,582	2,089,563	1,571,433	18,269,658	4,926,423	32,687,114	6,685,481	46,129,526	35,607,978	1,450,326	10,213,227	505,382	1,682,388	2,777,528	4,703,012	3,795,122
法人市民税		176	32	18	23	31	12	6	8	24	9	22	4	77	48	53	12	4	7	16	13	7
		13,406,479	2,197,551	1,555,700	1,320,300	1,930,589	666,336	488,000	416,800	1,089,400	1,969,905	2,585,450	183,200	5,602,488	2,882,140	760,400	615,900	41,490	1,233,029	1,089,900	713,300	310,500
固定資産税		6,518	649	263	186	580	231	115	71	447	135	1,139	160	337	324	162	55	40	134	308	137	806
都市計画税		391,600,330	31,389,601	68,095,347	54,159,165	18,657,487	7,244,228	10,008,305	23,316,497	37,416,943	49,564,981	38,156,548	40,344,778	28,046,348	252,676,516	16,565,614	8,596,129	7,775,300	12,525,527	7,757,791	10,136,582	35,760,252
内訳	固定資産税(土・家)	326,057,017	26,010,477	59,833,504	45,222,903	16,163,676	6,483,294	8,921,968	20,649,090	16,159,764	42,632,514	32,738,319	34,725,471	24,235,368	211,837,320	16,565,614	8,596,129	7,775,300	12,456,327	7,757,791	10,136,582	35,760,252
	固定資産税(償却)	-	195,000	-	-	-	-	-	上記に含む	4,961,650	-	-	-	上記に含む	-	-	-	-	69,200	上記に含む	-	-
訳	都市計画税	65,543,313	5,184,124	8,261,843	8,936,262	2,493,811	760,934	1,086,337	2,667,407	16,295,529	6,932,467	5,418,229	5,619,307	3,810,980	40,839,196	-	-	-	-	-	-	-
軽自動車税		1,735	312	99	64	208	48	120	38	275	48	422	81	753	405	99	94	13	37	62	46	166
		8,185,750	1,548,159	804,130	325,400	1,062,000	241,700	587,100	301,900	1,678,000	519,219	2,067,205	828,200	3,748,000	1,967,620	426,385	1,313,400	62,200	165,200	339,400	390,800	783,100
特別土地保有税		-	-	-	-	-	-	-	-	-	-	-	6	-	-	-	-	-	-	-	-	-
		-	-	-	-	-	-	-	-	-	-	-	3,859,550	-	-	-	-	-	-	-	-	-
事業所税		6	-	-	-	-	-	-	-	-	-	-	-	-	-	-	-	-	-	-	-	-
		3,475,600	-	-	-	-	-	-	-	-	-	-	-	-	-	-	-	-	-	-	-	-
その他の税		-	-	-	-	-	-	-	-	1(水利地益税)	-	-	-	-	-	-	-	-	-	-	1(入湯税)	-
		-	-	-	-	-	-	-	-	44,600	-	-	-	-	-	-	-	-	-	-	48,900	-
合計		22,100	4,097	670	400	1,890	890	324	174	1,328	297	4,977	396	2,352	1,970	356	374	75	229	555	341	1,372
(県民税を除く)		676,354,169	94,658,101	89,254,144	64,584,637	38,847,407	15,365,745	14,230,842	26,434,175	67,689,647	60,953,940	92,044,682	55,860,719	106,588,995	311,025,336	19,940,442	25,849,379	8,751,108	16,451,093	14,779,788	18,373,571	42,556,298
決算調定額(千円)		72,189,904	29,003,157	15,013,996	14,960,080	13,776,518	10,808,556	3,300,306	5,296,017	9,316,545	7,421,774	8,404,707	7,706,368	21,750,814	14,818,379	3,179,317	6,748,279	3,587,091	5,500,542	5,537,724	5,389,379	4,670,239
対調定比																						
(市税に占める割合)		0.94%	0.33%	0.59%	0.43%	0.28%	0.14%	0.43%	0.50%	0.73%	0.82%	1.10%	0.72%	0.49%	2.10%	0.63%	0.38%	0.24%	0.30%	0.27%	0.34%	0.91%

※ 決算調定額は、徴収猶予分を除く。