池田小学校区

HAZARD MAP

多治見市 土砂災害・洪水

家族で考えよう! やってみよう! 新しい避難様式

多治見市では、今後発生の恐れがある地震および風水害、土砂災害に対する危険度等を掲載した「多治見市防災ハザードマップ」を作成しました。
このハザードマップを利用して災害に対する危機意識を持っていただき、災害が発生したときの安全かつ迅速な避難や事前の備えについて、日ごろから家族や地域の皆さんで話し合いましょう。

【問い合わせ先】多治見市役所 企画部企画防災課
〒507-8703 岐阜県多治見市日ノ出町2丁目15番地 TEL.0572-22-1111(代表)
https://www.city.tajimi.lg.jp/

令和3年5月作成

UD FONT
ユニバーサルデザイン(UD)の考えに基づいた見やすいデザインの文字を採用しています。

避難時の行動・心得

☑ 早めの避難を心がけましょう
浸水してからの自宅外避難は危険です。テレビやラジオ、河川水位などの情報をもとに、身の危険を感じたら避難勧告を待たずに自主的に避難を開始してください。

☑ 要配慮者の安全を第一に
お年寄りや子ども、体の不自由な人などの安全を第一に考えて動きましょう。

☑ 安全な場所にいる人まで避難場所に行く必要はありません
自宅が浸水や土砂災害の危険がない地域の場合や、堅牢なマンションの上層階で、浸水した水が引くまで我慢でき、食料や水、トイレなどの備えがある場合は自宅にとどまり安全を確保することも可能です。

☑ 避難所における感染症対策
感染症の感染リスクがあっても、災害時には、危険な場所にいる人は避難することが原則です。

☑ 避難場所・避難経路・避難方法を確認しましょう
浸水に対して安全な避難場所と避難経路を平時から家族や地域で確認しておきましょう。車での避難は緊急自動車の通行を妨げるとともに、交通渋滞に巻き込まれる可能性もありますのでやめましょう。

☑ ご近所に声をかけましょう
単独での避難は、思わぬ事態にあった時に危険です。避難する前に隣近所に声をかけ、二人以上での避難を心がけましょう。

☑ 豪雨時の屋外移動は車も含め危険です
やむをえず車中泊をする場合は、浸水しないよう周囲の状況等を十分確認してください。

☑ マスク・アルコール消毒液・体温計などを持参しましょう
マスク・アルコール消毒液などを非常持ち出し品に追加しておき、避難先へ持参するようにしましょう。感染対策としてごみ袋なども出来るだけ持参しましょう。

「自らの命は自ら守る」意識を持ち、適切な避難行動をとりましょう。

非常持出品・常備品

●非常持出品リスト　避難するときに最初に持ちだすものの例です。

非常食品
- □飲料水
- □アルファ米
- □携行用バランス栄養食
- □機能性食品 ※ビタミン・ミネラルなどの栄養が強化された食品
- □その他(　　)

通信・情報機器類
- □携帯電話・スマートフォン
- □充電器(発電ができるもの)
- □携帯ラジオ(FM/AM)
- □乾電池

貴重品
- □免許証コピー
- □健康保険証コピー
- □権利証書コピー
- □通帳・印鑑

救急・応急医療品
- □ヘルメット 防災ずきん
- □ホイッスル
- □小型ナイフ
- □マスク
- □救急用品(傷薬、ばんそうこう、解熱剤など)
- □アルコール・消毒液

日用品・防寒・防暑
- □懐中電灯・ろうそく
- □衣類、毛布
- □うちわ
- □手ぶくろ
- □雨具
- □タオル
- □ティッシュペーパー
- □トイレットペーパー

その他
- □粉ミルク・哺乳瓶
- □常備薬
- □生理用品
- □紙おむつ
- □携帯・簡易トイレ
- □お薬手帳
- □筆記用具

●常備品　災害復旧までの数日間(3日間～1週間程度)生活できるように準備しておくものです。

飲料水・非常用食品
- □飲料水(1人1日3L)
- □缶詰
- □レトルト食品など
- □乾パンなど保存の効く食糧
- □インスタント食品

燃 料
- □卓上、携帯コンロ
- □予備のガスボンベ
- □マッチ・ライター
- □乾電池
- □充電器(発電ができるもの)

その他
- □キッチン用ラップ
- □アルミホイル
- □ごみ袋
- □裁縫セット
- □乳幼児用品
- □高齢者用品・常備薬
- □携帯・簡易トイレ
- □生理用品

池田小学校区 浸水想定最大規模マップ L2
～1000年に1度程度発生する降雨～

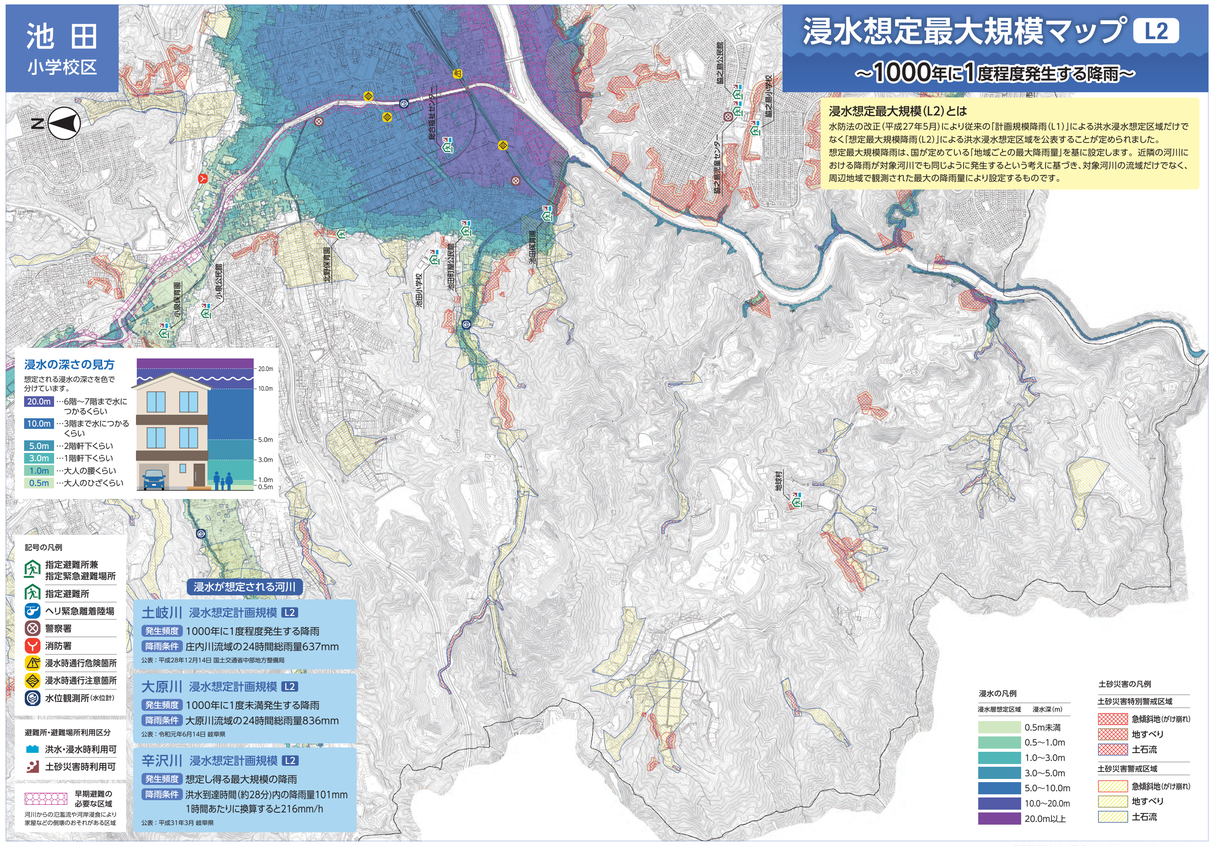
池田小学校
池田中学校
池田公民館
池田保育園
池田幼稚園
池田小学校前
池田小学校前交差点
池田小学校前交差点北
池田小学校前交差点南
池田小学校前交差点東
池田小学校前交差点西
池田小学校前交差点北西
池田小学校前交差点南西
池田小学校前交差点北東
池田小学校前交差点南東