

多治見市特別職の給料等の改定状況調

(単位:円)

改定年月日		S61.4.1	S63.6.1	H2.4.1	H4.4.1	H8.10.1	H23.4.1	暫定措置
市長	給料月額(円)	770,000	810,000	890,000	970,000	1,030,000	980,000	H12年1月～H15年3月 970,000円 H15年7月～H16年9月 970,000円 H16年10月～H19年3月 880,000円 H22年4月～H23年3月 980,000円
	改定額(円)	170,000	40,000	80,000	80,000	60,000	-50,000	
	改定率(%)	28.33%	5.19%	9.88%	8.99%	6.19%	-4.85%	
副市長 (助役)	給料月額(円)	630,000	670,000	730,000	810,000	860,000	820,000	H12年1月～H15年3月 810,000円 H15年7月～H16年9月 810,000円 H16年10月～H19年3月 800,000円 H22年4月～H23年3月 820,000円
	改定額(円)	120,000	40,000	60,000	80,000	50,000	-40,000	
	改定率(%)	23.53%	6.35%	8.96%	10.96%	6.17%	-4.65%	
議長	報酬月額(円)	390,000	430,000	470,000	550,000	590,000	570,000	
	改定額(円)	90,000	40,000	40,000	80,000	40,000	-20,000	
	改定率(%)	30.00%	10.26%	9.30%	17.02%	7.27%	-3.39%	
副議長	報酬月額(円)	360,000	400,000	440,000	500,000	540,000	520,000	
	改定額(円)	90,000	40,000	40,000	60,000	40,000	-20,000	
	改定率(%)	33.33%	11.11%	10.00%	13.64%	8.00%	-3.70%	
議員	報酬月額(円)	330,000	370,000	410,000	460,000	490,000	475,000	
	改定額(円)	80,000	40,000	40,000	50,000	30,000	-15,000	
	改定率(%)	32.00%	12.12%	10.81%	12.20%	6.52%	-3.06%	

県下都市(14市)の現行給料額等への改定状況(減額措置を除く)

団体名		市長		副市長		議長		副議長		議員		改定年月日	現時点の報酬改定予定
		給料月額(円)	改定率	給料月額(円)	改定率	報酬月額(円)	改定率	報酬月額(円)	改定率	報酬月額(円)	改定率		
岐阜市	現行	1,090,000	-0.91%	890,000	-1.11%	770,000	-3.75%	700,000	-4.11%	650,000	-4.41%	H23.4.1	改定予定なし
	改定前	1,100,000		900,000		800,000		730,000		680,000			
大垣市	現行	1,055,000	3.43%	870,000	7.53%	630,000	3.28%	579,000	3.39%	553,000	3.36%	市長・副市長 H7.6.1 議長等 H23.12.1	改定予定なし
	改定前	1,020,000		809,100		610,000		560,000		535,000			
高山市	現行	961,000	-0.21%	802,000	-0.25%	488,000	-2.40%	442,000	-2.43%	416,000	-2.35%	市長・副市長 H22.12.1 議長等 H23.1.1	改定予定なし
	改定前	963,000		804,000		500,000		453,000		426,000			
多治見市	現行	980,000	-4.85%	820,000	-4.65%	570,000	-3.39%	520,000	-3.70%	475,000	-3.06%	H23.4.1	H26審議会開催
	改定前	1,030,000		860,000		590,000		540,000		490,000			
関市	現行	947,000	4.07%	691,000	-5.08%	468,000	4.00%	437,000	4.05%	416,000	4.00%	副市長以外 H8.4.1 副市長 H22.4.1	改定予定なし
	改定前	910,000		728,000		450,000		420,000		400,000			
中津川市	現行	903,000	5.37%	784,000	5.38%	441,000	1.85%	398,000	1.79%	376,000	1.90%	*暫定措置(H25.7.1~H26.3.31) 市長 767,550円 副市長 666,400円 議長等 H9.4.1改定後暫定措置	検討中
	改定前	857,000		744,000		433,000		391,000		369,000			
美濃市	現行	817,000	-1.33%	695,000	-1.28%	398,000	-1.24%	353,500	-1.26%	332,000	-1.19%	*暫定措置(独自) 市長(735,000円)H19.10.1~H27.7.25 副市長(640,000円)~H29.4.4 議長(378,100円)H21.7.1~H27.4.29 副議長(335,825円)~H27.4.29 議員(315,400円)~H27.4.29	改定予定なし
	改定前	828,000		704,000		403,000		358,000		336,000			

団体名		市長		副市長		議長		副議長		議員		改定年月日	現時点の報酬改定予定
		給料月額(円)	改定率	給料月額(円)	改定率	報酬月額(円)	改定率	報酬月額(円)	改定率	報酬月額(円)	改定率		
瑞浪市	現行	860,000	-3.37%	708,000	-3.01%	430,000	3.61%	390,000	4.00%	375,000	4.17%	市長・副市長 H16.7.1 議長等 H8.1.1	改定予定なし
	改定前	890,000		730,000		415,000		375,000		360,000			
羽島市	現行	828,000	-10.00%	725,400	-7.00%	441,750	-5.00%	413,250	-5.00%	394,250	-5.00%	*報酬減額(H25.10.1～)※公約 市長(607,200円)～H28.12.20 副市長(580,300円)～H28.12.20 議長等 H23.4.1に改定	改定予定なし
	改定前	920,000		780,000		465,000		435,000		415,000			
恵那市	現行	800,000	-4.76%	687,000	-4.85%	404,000	-2.42%	362,000	-2.43%	342,000	-2.29%	H18.4.1 *暫定措置(H25.7.1～) 市長(760,000円)～H28.11.27 副市長(670,000円)～H29.3.31	改定予定なし
	改定前	840,000		722,000		414,000		371,000		350,000			
美濃加茂市	現行	870,000	-1.14%	725,000	-0.96%	434,000	-0.91%	381,500	-0.91%	362,000	-0.82%	市長・副市長 H21.10.1 議長等 H16.4.1	改定予定なし
	改定前	880,000		732,000		438,000		385,000		365,000			
土岐市	現行	870,000	-6.05%	725,000	-5.48%	464,000	-1.07%	428,000	-1.15%	393,000	-1.01%	市長 H17.4.1 副議長 H19.4.1 議長等 H16.1.1	改定予定なし
	改定前	926,000		767,000		469,000		433,000		397,000			
各務原市	現行	999,000	-3.01%	834,000	-3.02%	570,000	-3.39%	520,000	-3.70%	485,000	-3.00%	H16.1.1	改定予定なし
	改定前	1,030,000		860,000		590,000		540,000		500,000			
可児市	現行	920,000	8.24%	780,000	5.41%	480,000	6.67%	425,000	6.25%	400,000	5.26%	H6.4.1	未定
	改定前	850,000		740,000		450,000		400,000		380,000			

県下都市(21市)における特別職の給料等の状況(H26.4.1現在)

団体名	人口 (人)	市長		副市長		議長		副議長		議員		議員数	
		給料月額 (円)	暫定措置 後 (円)	給料月額 (円)	暫定措置 後 (円)	報酬月額 (円)	暫定措置 後 (円)	報酬月額 (円)	暫定措置 後 (円)	報酬月額 (円)	暫定措置 後 (円)	条例 定数 (人)	実数 (人)
岐阜市	408,991	1,090,000		890,000		770,000		700,000		650,000		41	40
大垣市	159,819	1,055,000		870,000		630,000		579,000		553,000		24	24
高山市	90,546	961,000		802,000		488,000		442,000		416,000		24	24
多治見市	110,651	980,000		820,000		570,000		520,000		475,000		24	24
関市	89,489	947,000		691,000		468,000		437,000		416,000		25	24
中津川市	78,996	903,000		784,000		441,000		398,000		376,000		24	24
美濃市	21,582	817,000	735,000	695,000	640,000	398,000	378,100	353,500	335,825	332,000	315,400	13	12
瑞浪市	38,961	860,000		708,000		430,000		390,000		375,000		16	16
羽島市	66,813	828,000	607,200	725,400	580,300	441,750		413,250		394,250		18	18
恵那市	51,883	800,000	760,000	687,000	670,000	404,000		362,000		342,000		20	20
美濃加茂市	54,976	870,000		725,000		434,000		381,500		362,000		18	17
土岐市	58,790	870,000		725,000		464,000		428,000		393,000		18	18
各務原市	144,626	999,000		834,000		570,000		520,000		485,000		24	24
可児市	96,647	920,000		780,000		480,000		425,000		400,000		22	21
14市平均	105,198	921,429		766,886		499,196		453,518		426,375		22	22

団体名	人口 (人)	市長		副市長		議長		副議長		議員		議員数	
		給料月額 (円)	暫定措置 後 (円)	給料月額 (円)	暫定措置 後 (円)	報酬月額 (円)	暫定措置 後 (円)	報酬月額 (円)	暫定措置 後 (円)	報酬月額 (円)	暫定措置 後 (円)	条例 定数 (人)	実数 (人)
山口市	28,270	820,800	738,000	676,600	642,000	353,000		315,000		295,000		14	13
瑞穂市	53,434	840,000		680,000		350,000		300,000		280,000		19	18
飛騨市	25,183	830,000	705,500	680,000	612,000	370,000		300,000		270,000		17	17
本巣市	34,493	830,000		650,000		350,000		300,000		270,000		18	18
郡上市	42,509	846,000	748,800	678,000	633,650	390,000		340,000		310,000		18	18
下呂市	34,337	850,000	595,000	700,000	560,000	370,000		300,000		270,000		16	16
海津市	36,152	760,000		615,000		343,000		314,000		294,000		15	15
県内市平均	82,245	889,371		734,095		453,083		405,631		378,964		20	20

※ 「暫定措置後」の欄は、本則においては給料等の改定を行わず、附則等において暫定的に減額している場合の減額後の給料等の金額を記載しています。

県下都市(21市)における人口1人当たりの特別職の給料等の状況(H26.4.1現在)

団体名	人口 (人)	市長		副市長		議長		副議長		議員		人口1,000人 当たりの議員 数
		給料月額 (円)	暫定措置 後 (円)	給料月額 (円)	暫定措置 後 (円)	報酬月額 (円)	暫定措置 後 (円)	報酬月額 (円)	暫定措置 後 (円)	報酬月額 (円)	暫定措置 後 (円)	
岐阜市	408,991	2.67		2.18		1.88		1.71		1.59		0.10
大垣市	159,819	6.60		5.44		3.94		3.62		3.46		0.15
高山市	90,546	10.61		8.86		5.39		4.88		4.59		0.27
多治見市	110,651	8.86		7.41		5.15		4.70		4.29		0.22
関市	89,489	10.58		7.72		5.23		4.88		4.65		0.27
中津川市	78,996	11.43		9.92		5.58		5.04		4.76		0.30
美濃市	21,582	37.86	34.06	32.20	29.65	18.44	17.52	16.38	15.56	15.38	14.61	0.56
瑞浪市	38,961	22.07		18.17		11.04		10.01		9.63		0.41
羽島市	66,813	12.39	9.09	10.86	8.69	6.61		6.19		5.90		0.27
恵那市	51,883	15.42	14.65	13.24	12.91	7.79		6.98		6.59		0.39
美濃加茂市	54,976	15.83		13.19		7.89		6.94		6.58		0.31
土岐市	58,790	14.80		12.33		7.89		7.28		6.68		0.31
各務原市	144,626	6.91		5.77		3.94		3.60		3.35		0.17
可児市	96,647	9.52		8.07		4.97		4.40		4.14		0.22
14市平均	105,198	13.25		11.10		6.84		6.19		5.83		

団体名	人口 (人)	市長		副市長		議長		副議長		議員		人口1,000人 当たりの議員 数
		給料月額 (円)	暫定措置 後 (円)	給料月額 (円)	暫定措置 後 (円)	報酬月額 (円)	暫定措置 後 (円)	報酬月額 (円)	暫定措置 後 (円)	報酬月額 (円)	暫定措置 後 (円)	
山口市	28,270	29.03	26.11	23.93	22.71	12.49		11.14		10.44		0.46
瑞穂市	53,434	15.72		12.73		6.55		5.61		5.24		0.34
飛騨市	25,183	32.96	28.01	27.00	24.30	14.69		11.91		10.72		0.68
本巣市	34,493	24.06		18.84		10.15		8.70		7.83		0.52
郡上市	42,509	19.90	17.62	15.95	14.91	9.17		8.00		7.29		0.42
下呂市	34,337	24.75	17.33	20.39	16.31	10.78		8.74		7.86		0.47
海津市	36,152	21.02		17.01		9.49		8.69		8.13		0.41
県内市平均	82,245	16.81		13.87		8.05		7.11		6.62		

※ 現行金額÷H26年4月1日現在人口

類似団体等における特別職の給料等の状況(H26.4.1現在)

団体名	分類	人口 (人)	市長		副市長		議長		副議長		議員		議員 定数 (人)
			給料月額 (円)	暫定措置 後 (円)	給料月額 (円)	暫定措置 後 (円)	報酬月額 (円)	暫定措置 後 (円)	報酬月額 (円)	暫定措置 後 (円)	報酬月額 (円)	暫定措置 後 (円)	
多治見市	Ⅲ-3	110,651	980,000		820,000		570,000		520,000		475,000		24
北海道 小樽市	Ⅲ-3	126,420	983,000		792,000		534,000		482,000		441,000		28
東京都 青梅市	Ⅲ-3	137,608	1,010,000		880,000		625,000		560,000		530,000		24
神奈川県 海老名市	Ⅲ-3	130,032	930,000		746,000		536,000		451,000		422,000		22
静岡県 三島市	Ⅲ-3	112,395	900,000		720,000		495,000		435,000		410,000		24
奈良県 生駒市	Ⅲ-3	119,580	954,000		792,000		610,000		550,000		500,000		24
福岡県 飯塚市	Ⅲ-3	131,046	982,000		800,000		576,000		496,000		460,000		28
福岡県 春日市	Ⅲ-3	111,663	952,100		783,600		589,200		515,400		470,600		20
茨城県 取手市	Ⅲ-1	109,392	876,000		718,000		494,000		444,000		411,000		26
栃木県 那須塩原市	Ⅲ-1	117,075	672,000		641,750		480,000		390,000		355,000		26
埼玉県 加須市	Ⅲ-1	115,380	910,000		782,000		452,000		404,000		378,000		32
千葉県 鎌ヶ谷市	Ⅲ-1	108,639	900,000		780,000		505,000		455,000		430,000		24
東京都 小金井市	Ⅲ-1	117,079	965,000		825,000		575,000		520,000		490,000		24
東京都 東久留米市	Ⅲ-1	116,410	960,000		840,000		522,500		484,500		456,000		22
新潟県 三条市	Ⅲ-1	102,126	918,000		707,000		458,000		397,000		369,000		26
石川県 白山市	Ⅲ-1	112,633	970,000		785,000		630,000		540,000		500,000		21
愛知県 瀬戸市	Ⅲ-1	130,472	988,000		811,000		548,000		480,000		450,000		26
愛知県 半田市	Ⅲ-1	117,553	996,000		820,000		534,000		485,000		450,000		22
愛知県 東海市	Ⅲ-1	111,054	1,063,000		876,000		545,000		496,000		463,000		22

団体名	分類	人口 (人)	市長		副市長		議長		副議長		議員		議員 定数 (人)
			給料月額 (円)	暫定措置 後 (円)	給料月額 (円)	暫定措置 後 (円)	報酬月額 (円)	暫定措置 後 (円)	報酬月額 (円)	暫定措置 後 (円)	報酬月額 (円)	暫定措置 後 (円)	
三重県 伊勢市	Ⅲ－１	131,286	1,006,000		780,000		564,000		506,000		448,000		28
三重県 桑名市	Ⅲ－１	142,510	1,028,000		781,000		590,000		510,000		460,000		26
滋賀県 彦根市	Ⅲ－１	112,597	925,000		770,000		534,000		454,000		405,000		24
大阪府 羽曳野市	Ⅲ－１	115,578	990,000	742,500	770,000	708,400	700,000		650,000		600,000		18
岡山県 津山市	Ⅲ－１	104,958	980,000	686,000	780,000	663,000	555,000		515,000		465,000		28
広島県 廿日市市	Ⅲ－１	117,182	920,000		745,000		500,000		460,000		420,000		30
山口県 防府市	Ⅲ－１	117,945	912,000	820,000	745,000	707,000	513,000		441,000		413,000		25
香川県 丸亀市	Ⅲ－１	110,301	971,000		765,000		586,000		512,000		457,000		27
愛媛県 西条市	Ⅲ－１	113,127	913,000		721,000		456,000		393,000		366,000		30
福岡県 筑紫野市	Ⅲ－１	102,112	874,000		732,000		540,000		480,000		450,000		22
鹿児島県 鹿屋市	Ⅲ－１	104,353	900,000		700,000		450,000		396,000		370,000		28
沖縄県 うるま市	Ⅲ－１	120,686	869,000		704,000		442,000		395,000		371,000		30
類似団体平均	Ⅲ－１	117,077	940,570		769,745		537,957		476,563		440,353		25
愛知県 小牧市	近隣	146,748	1,075,000		883,000		596,000		534,000		504,000		28
愛知県 春日井市	近隣	309,833	1,012,000		844,000		627,000		567,000		521,000		32

※ 「暫定措置後」の欄は、本則においては給料等の改定を行わず、附則等において暫定的に減額している場合の減額後の給料等の金額を記載しています。

類似団体における人口1人当たりの特別職の給料等の状況(H26.4.1現在)

団体名	人口 (人)	市長		副市長		議長		副議長		議員	
		給料月額 (円)	暫定措置 後 (円)	給料月額 (円)	暫定措置 後 (円)	報酬月額 (円)	暫定措置 後 (円)	報酬月額 (円)	暫定措置 後 (円)	報酬月額 (円)	暫定措置 後 (円)
多治見市	110,651	8.86		7.41		5.15		4.70		4.29	
北海道 小樽市	126,420	7.78		6.26		4.22		3.81		3.49	
東京都 青梅市	137,608	7.34		6.39		4.54		4.07		3.85	
神奈川県 海老名市	130,032	7.15		5.74		4.12		3.47		3.25	
静岡県 三島市	112,395	8.01		6.41		4.40		3.87		3.65	
奈良県 生駒市	119,580	7.98		6.62		5.10		4.60		4.18	
福岡県 飯塚市	131,046	7.49		6.10		4.40		3.78		3.51	
福岡県 春日市	111,663	8.53		7.02		5.28		4.62		4.21	
茨城県 取手市	109,392	8.01		6.56		4.52		4.06		3.76	
栃木県 那須塩原市	117,075	5.74		5.48		4.10		3.33		3.03	
埼玉県 加須市	115,380	7.89		6.78		3.92		3.50		3.28	
千葉県 鎌ヶ谷市	108,639	8.28		7.18		4.65		4.19		3.96	
東京都 小金井市	117,079	8.24		7.05		4.91		4.44		4.19	
東京都 東久留米市	116,410	8.25		7.22		4.49		4.16		3.92	
新潟県 三条市	102,126	8.99		6.92		4.48		3.89		3.61	
石川県 白山市	112,633	8.61		6.97		5.59		4.79		4.44	
愛知県 瀬戸市	130,472	7.57		6.22		4.20		3.68		3.45	
愛知県 半田市	117,553	8.47		6.98		4.54		4.13		3.83	
愛知県 東海市	111,054	9.57		7.89		4.91		4.47		4.17	

団体名	人口 (人)	市長		副市長		議長		副議長		議員	
		給料月額 (円)	暫定措置 後 (円)	給料月額 (円)	暫定措置 後 (円)	報酬月額 (円)	暫定措置 後 (円)	報酬月額 (円)	暫定措置 後 (円)	報酬月額 (円)	暫定措置 後 (円)
三重県 伊勢市	131,286	7.66		5.94		4.30		3.85		3.41	
三重県 桑名市	142,510	7.21		5.48		4.14		3.58		3.23	
滋賀県 彦根市	112,597	8.22		6.84		4.74		4.03		3.60	
大阪府 羽曳野市	115,578	8.57	6.42	6.66	6.13	6.06		5.62		5.19	
岡山県 津山市	104,958	9.34	6.54	7.43	6.32	5.29		4.91		4.43	
広島県 廿日市市	117,182	7.85		6.36		4.27		3.93		3.58	
山口県 防府市	117,945	7.73	6.95	6.32	5.99	4.35		3.74		3.50	
香川県 丸亀市	110,301	8.80		6.94		5.31		4.64		4.14	
愛媛県 西条市	113,127	8.07		6.37		4.03		3.47		3.24	
福岡県 筑紫野市	102,112	8.56		7.17		5.29		4.70		4.41	
鹿児島県 鹿屋市	104,353	8.62		6.71		4.31		3.79		3.55	
沖縄県 うるま市	120,686	7.20		5.83		3.66		3.27		3.07	
類似団体平均	117,077	8.03		6.57		4.59		4.07		3.76	
愛知県 小牧市	146,748	7.33		6.02		4.06		3.64		3.43	
愛知県 春日井市	309,833	3.27		2.72		2.02		1.83		1.68	

※ 現行金額÷H26年4月1日現在住基人口

特別職の期末手当額の推移(本則)

単位:円

	市長	助役・副市長	議長	副議長	議員
平成14年	5,747,400	4,798,800	3,292,200	3,013,200	2,734,200
平成15年	5,438,400	4,540,800	3,115,200	2,851,200	2,587,200
平成16年	5,438,400	4,540,800	3,115,200	2,851,200	2,587,200
平成17年	5,500,200	4,592,400	3,150,600	2,883,600	2,616,600
平成18年	5,500,200	4,592,400	3,150,600	2,883,600	2,616,600
平成19年	5,500,200	4,592,400	3,150,600	2,883,600	2,616,600
平成20年	5,500,200	4,592,400	3,150,600	2,883,600	2,616,600
平成21年	5,067,600	4,231,200	2,902,800	2,656,800	2,410,800
平成22年	4,820,400	4,024,800	2,761,200	2,527,200	2,293,200
平成23年	4,586,400	3,837,600	2,667,600	2,433,600	2,223,000
平成24年	4,586,400	3,837,600	2,667,600	2,433,600	2,223,000
平成25年	4,586,400	3,837,600	2,667,600	2,433,600	2,223,000
平成25年 -平成14年	-1,161,000	-961,200	-624,600	-579,600	-511,200

※本則の金額(市長の場合:平成22年まで103万円、平成23年から98万円)を計算の基礎としています。

※期末手当額の計算方法は、「(給料(報酬)月額+給料(報酬)月額×1.2)×期末手当率」です。

特別職の年収額の推移(本則)

単位:円

	市長	助役・副市長	議長	副議長	議員
平成14年	18,107,400	15,118,800	10,372,200	9,493,200	8,614,200
平成15年	17,798,400	14,860,800	10,195,200	9,331,200	8,467,200
平成16年	17,798,400	14,860,800	10,195,200	9,331,200	8,467,200
平成17年	17,860,200	14,912,400	10,230,600	9,363,600	8,496,600
平成18年	17,860,200	14,912,400	10,230,600	9,363,600	8,496,600
平成19年	17,860,200	14,912,400	10,230,600	9,363,600	8,496,600
平成20年	17,860,200	14,912,400	10,230,600	9,363,600	8,496,600
平成21年	17,427,600	14,551,200	9,982,800	9,136,800	8,290,800
平成22年	17,180,400	14,344,800	9,841,200	9,007,200	8,173,200
平成23年	16,346,400	13,677,600	9,507,600	8,673,600	7,923,000
平成24年	16,346,400	13,677,600	9,507,600	8,673,600	7,923,000
平成25年	16,346,400	13,677,600	9,507,600	8,673,600	7,923,000
平成25年 -平成14年	-1,761,000	-1,441,200	-864,600	-819,600	-691,200

※本則の金額(市長の場合:平成22年まで103万円、平成23年から98万円)を計算の基礎としています。

※年収額の計算方法は、「給料(報酬)月額×12ヶ月+期末手当額」です。

※通勤手当及び政務活動費は、含んでおりません。

特別職の期末手当支給月数の推移

	支給月数	対前年比増減	備考
平成18年	4.45月	0.00月	
平成19年	4.45月	0.00月	一般職は4.50月
平成20年	4.45月	0.00月	一般職は4.50月
平成21年	4.10月	-0.35月	一般職は4.15月
平成22年	3.90月	-0.20月	一般職は3.95月
平成23年	3.90月	0.00月	一般職は3.95月
平成24年	3.90月	0.00月	一般職は3.95月
平成25年	3.90月	0.00月	一般職は3.95月

議員人件費の推移

単位:円

	決算額	備考
平成18年度	200,870,420	
平成19年度	162,810,550	議員改選による6月の期末手当の減少に伴う減
平成20年度	206,669,400	
平成21年度	201,667,200	
平成22年度	198,808,800	
平成23年度	187,998,450	議員改選による6月の期末手当の減少に伴う減
平成24年度	192,532,200	

※共済費を除く

常勤特別職人件費の推移

単位:円

	決算額	備考
平成18年度	41,719,200	暫定的減額措置に伴う減
平成19年度	72,276,149	暫定的減額措置終了に伴う増 市長、副市長及び収入役の退職手当(36,248千円)の支給に伴う増 平成19年8月1日から収入役を廃止したことに伴う減
平成20年度	32,875,800	
平成21年度	32,082,000	
平成22年度	30,127,200	
平成23年度	59,567,200	市長、副市長の退職手当(29,440千円)の支給に伴う増
平成24年度	30,127,200	

※常勤特別職とは、市長、副市長(助役)及び収入役

※平成18年度に収入役に支給した給与額は、12,536,400円

※共済費を除く

県下都市(21市)財政規模調(H24年度 普通会計)

(出典:市町村台帳)

団体名	人口(人) (H25.3.31現在)	歳出決算額		市税収入額		経常収支比率		経常一般財源比率		地方交付税		財政力指数 (H22~H24)		人件費比率		積立金現在高		地方債現在高	
		金額(千円)	順位	金額(千円)	順位	指数	順位	指数	順位	金額(千円)	順位	指数	順位	割合(%)	順位	金額(千円)	順位	金額(千円)	順位
岐阜市	416,750	144,292,410	1	64,943,065	1	87.7	10	99.4	12	13,513,456	18	0.80	4	18.1	15	33,203,832	2	133,189,604	21
大垣市	163,134	57,120,646	2	26,788,454	2	90.3	13	97.9	15	4,307,336	8	0.89	1	16.5	11	9,050,290	13	57,758,928	20
高山市	92,326	47,253,198	3	13,783,817	6	73.7	2	100.8	8	17,559,328	21	0.53	14	14.9	4	38,557,692	1	41,919,247	18
多治見市	115,178	34,778,703	7	14,145,068	4	86.1	9	97.7	16	5,581,652	13	0.73	7	18.0	14	19,194,065	4	32,549,665	13
関市	92,436	37,857,984	5	12,818,257	7	91.3	15	96.7	20	9,884,628	16	0.63	10	16.3	9	18,208,362	5	36,023,284	14
中津川市	82,514	37,448,931	6	10,245,827	8	84.7	7	101.3	6	14,095,727	19	0.48	16	19.6	18	12,564,652	7	38,909,428	16
美濃市	22,473	8,983,719	21	3,074,458	20	91.4	17	104.7	1	2,942,351	3	0.51	15	17.6	13	2,735,445	21	7,274,710	1
瑞浪市	39,741	13,843,702	19	4,816,618	16	91.3	15	99.3	13	3,410,818	6	0.62	11	20.4	20	5,068,013	18	14,700,487	4
羽島市	68,582	19,063,266	12	8,536,389	9	90.5	14	102.4	3	3,309,798	5	0.72	8	15.9	8	3,969,574	19	17,122,192	8
恵那市	54,039	27,474,056	9	6,904,632	12	83.4	5	100.9	7	10,660,029	17	0.48	16	16.4	10	14,809,582	6	36,869,947	15
美濃加茂市	55,104	17,404,089	15	7,726,811	10	94.0	21	98.4	14	2,544,975	1	0.79	5	14.1	3	3,862,698	20	15,968,745	6
土岐市	61,190	18,852,135	14	7,246,206	11	93.1	19	97.1	19	4,665,070	10	0.59	12	20.6	21	7,880,796	15	12,020,862	2
各務原市	148,926	43,465,677	4	20,514,986	3	91.9	18	95.9	21	3,728,453	7	0.87	2	15.8	7	19,463,849	3	39,039,842	17
可児市	101,121	27,317,357	10	13,816,583	5	88.8	12	97.5	17	3,046,677	4	0.84	3	13.8	2	8,585,915	14	17,181,934	9
山県市	29,421	12,594,557	20	2,964,963	21	93.2	20	100.5	11	5,410,367	12	0.43	18	19.6	18	7,860,894	16	21,873,843	10
瑞穂市	52,453	15,651,316	16	6,427,032	13	81.6	3	100.8	8	2,641,626	2	0.78	6	17.3	12	9,266,099	12	12,687,726	3
飛騨市	26,512	18,968,799	13	3,503,958	19	83.9	6	97.2	18	8,324,376	14	0.34	20	12.6	1	9,569,645	11	24,029,672	11
本巣市	35,762	15,328,475	18	5,205,317	15	73.6	1	100.8	8	4,516,223	9	0.68	9	15.1	6	9,692,541	9	14,845,706	5
郡上市	45,407	30,227,851	8	5,578,504	14	81.7	4	102.7	2	14,178,012	20	0.32	21	15.0	5	9,623,041	10	43,679,697	19
下呂市	35,876	21,721,273	11	4,721,540	17	84.7	7	101.8	4	9,349,500	15	0.39	19	18.1	15	11,273,254	8	25,869,100	12
海津市	37,797	15,487,692	17	4,338,552	18	88.3	11	101.6	5	5,094,509	11	0.54	13	18.3	17	6,031,491	17	16,259,701	7

※ 普通会計とは、一般会計と多治見駅北土地区画整理事業特別会計を合わせたものです。多治見駅北土地区画整理事業特別会計以外の特別会計及び企業会計は含みません。

多治見市における市町村税の状況

(千円)

	H18	H19	H20	H21	H22	H23	H24
市町村民税(個人)	5,262,680	6,421,144	6,596,002	6,531,915	5,977,881	5,803,943	6,033,413
市町村民税(法人)	1,202,779	1,313,515	1,179,856	888,410	1,086,793	1,053,107	1,127,571
固定資産税	5,535,758	5,550,631	5,533,682	5,394,629	5,432,722	5,506,156	5,205,680
軽自動車税	151,165	157,319	164,038	171,050	176,657	178,984	182,795
市町村たばこ税	559,669	546,697	512,279	484,834	489,293	555,148	560,732
その他市町村税(※)	1,016,091	1,004,499	982,840	960,501	967,770	1,097,151	1,034,877
合 計	13,728,142	14,993,805	14,968,697	14,431,339	14,131,116	14,194,489	14,145,068

※「その他市町村税」には、鉱産税、特別土地保有税、目的税(入湯税、都市計画税など)が含まれます

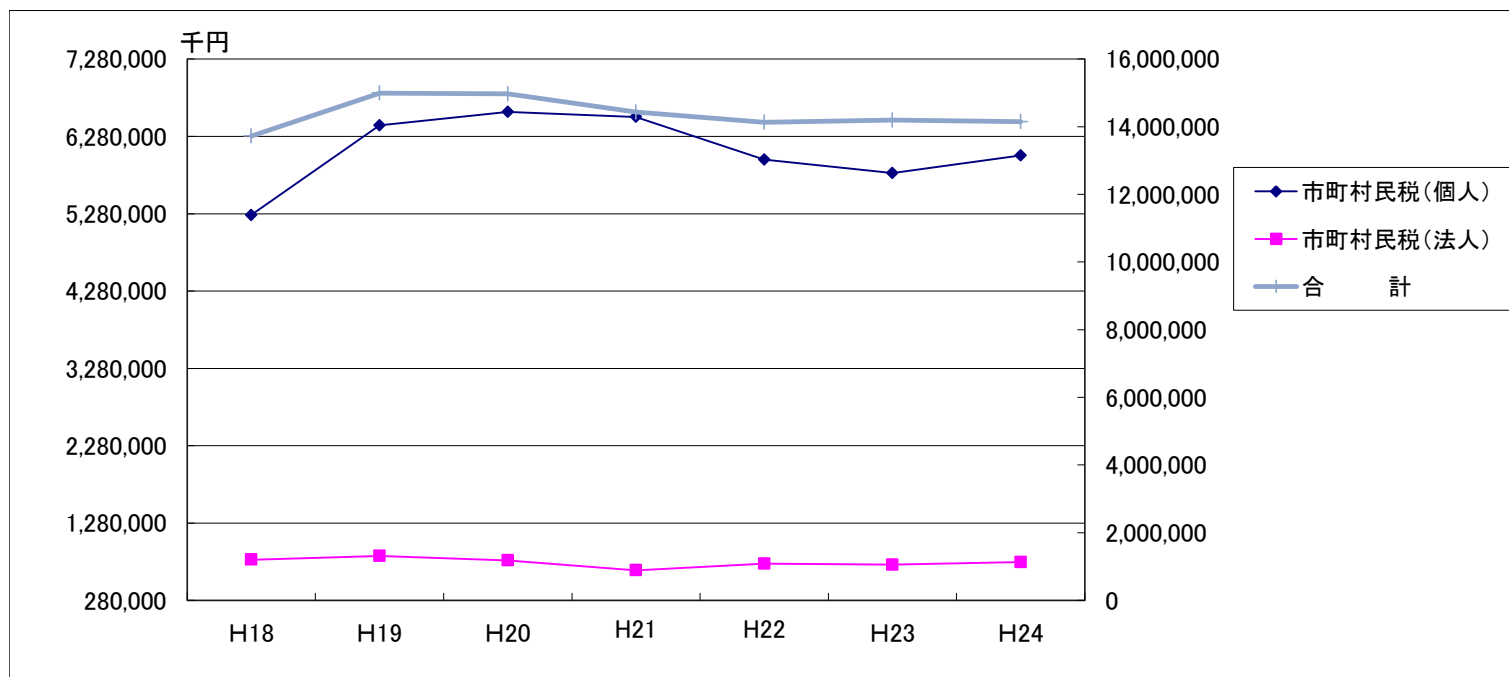

一般財源と議会費

	H15	H16	H17	H18	H19	H20	H21	H22	H23	H24
一般財源(千円)	19,936,073	19,732,381	23,776,445	22,976,748	22,177,235	25,349,309	23,176,212	22,607,153	22,826,792	22,856,113
議会費(千円)	288,932	289,316	344,170	335,262	290,200	299,779	287,153	280,183	369,549	338,716
一般財源に占める議会費の割合(%)	1.45%	1.47%	1.45%	1.46%	1.31%	1.18%	1.24%	1.24%	1.62%	1.48%

※ 一般財源は、歳出に充当した額

※ H18.1.23に旧笠原町と合併。H17から旧笠原町分を加算。

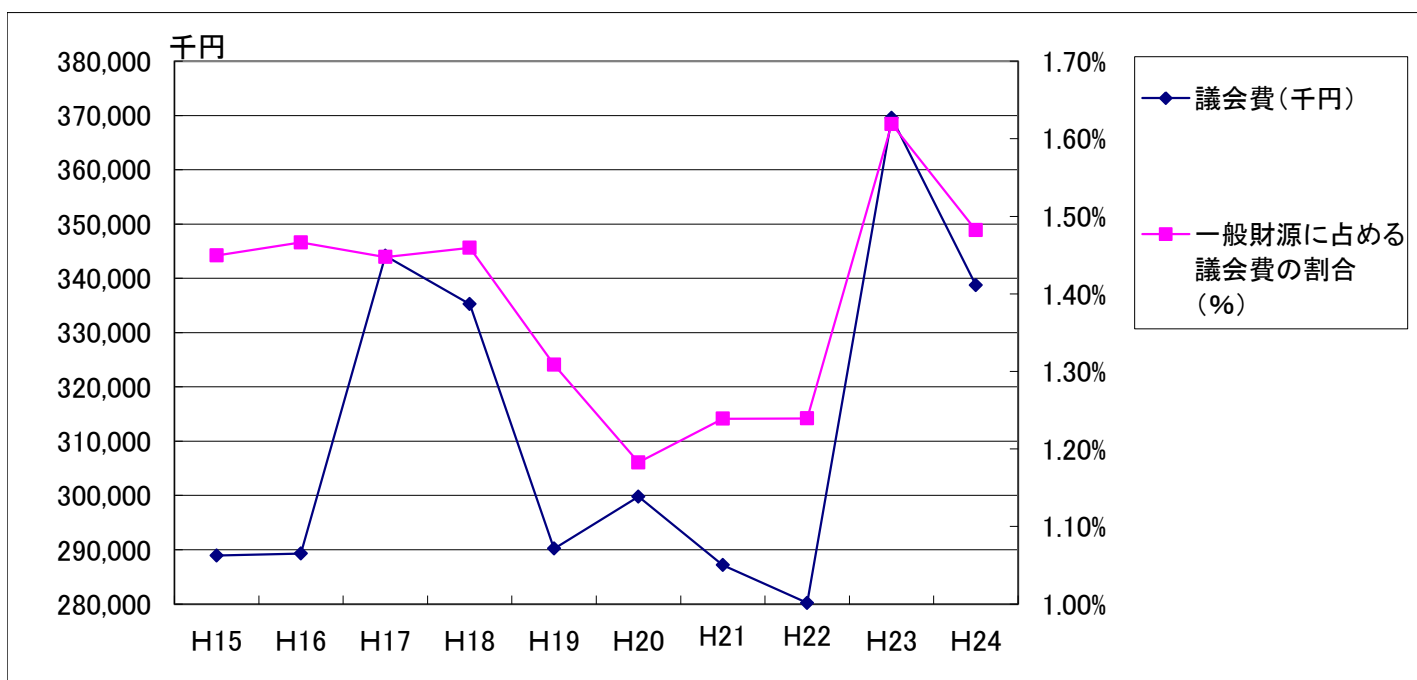

議員の活動状況

活動日数は市政概要から

区分		平成20年	平成21年	平成22年	平成23年	平成24年
A	本会議	113日 (内 本会議開催 22日)	115日 (内 本会議開催 26日)	116日 (内 本会議開催 22日)	124日 (内 本会議開催 26日)	119日 (内 本会議開催 26日)
委員会	B 常任委員会 4	32日 (委員会 25日・協議会 7日)	43日 (委員会 35日・協議会 8日)	36日 (委員会 27日・協議会 9日)	36日 (委員会 27日・協議会 9日)	37日 (委員会 25日・協議会 12日)
	C 特別委員会	20日 (委員会 13日・協議会 7日)	46日 (委員会 39日・協議会 7日)	44日 (委員会 34日・協議会10日)	46日 (委員会 36日・協議会10日)	39日 (委員会 24日・協議会 15日)
	D 決算委員会 2	2日	2日	2日	2日	2日
E	全員協議会	18日	21日	17日	13日	16日
F	議会運営委員会	32日	35日	33日	28日	35日
計		217日	262日	248日	249日	248日
議員一人当たりの活動日数		155.94日	187.77日	184.92日	181.84日	185.47日

*本表における議員一人当たりの活動日数の計算式

20年 $A + (B \div 4) + (C \div 1.54) + (D \div 2) + E + (F \times 0.29) =$ 議員一人当たりの活動日数

21年 $A + (B \div 4) + (C \div 1.36) + (D \div 2) + E + (F \times 0.29) =$ 議員一人当たりの活動日数

22年 $A + (B \div 4) + (C \div 1.45) + (D \div 2) + E + (F \times 0.29) =$ 議員一人当たりの活動日数

23年 $A + (B \div 4) + (C \div 1.75) + (D \div 2) + E + (F \times 0.33) =$ 議員一人当たりの活動日数

24年 $A + (B \div 4) + (C \div 1.75) + (D \div 2) + E + (F \times 0.33) =$ 議員一人当たりの活動日数

B 常任委員会は、一人1委員会所属

C 特別委員会は、一人当たりの委員会所属数で計算 (19・20は一人1委員会)

D 決算委員会は、一人1委員会所属

F 議会運営委員会は委員数案分

職員数及び普通会計における人件費比率の推移

	H14	H15	H16	H17	H18	H19	H20	H21	H22	H23	H24
4.1現在 全職員数(人)	1,072	1,047	1,013	1,099	1,040	1,001	975	945	816	802	783
4.1現在 普通会計職員数(人)	785	770	751	843	807	773	753	737	750	731	711
普通会計人件費(千円)	6,636,553	6,539,187	6,245,789	7,323,382	7,257,715	6,704,572	6,569,835	6,646,019	6,365,805	6,679,450	6,277,118
普通会計人件費比率(%)	22.4	24.5	23.9	22.9	22.7	22.8	18.2	17.3	18.8	19.9	18.0

※ 普通会計とは、一般会計と多治見駅北土地区画整理事業特別会計を合わせたものです。多治見駅北土地区画整理事業特別会計以外の特別会計及び企業会計は含みません。

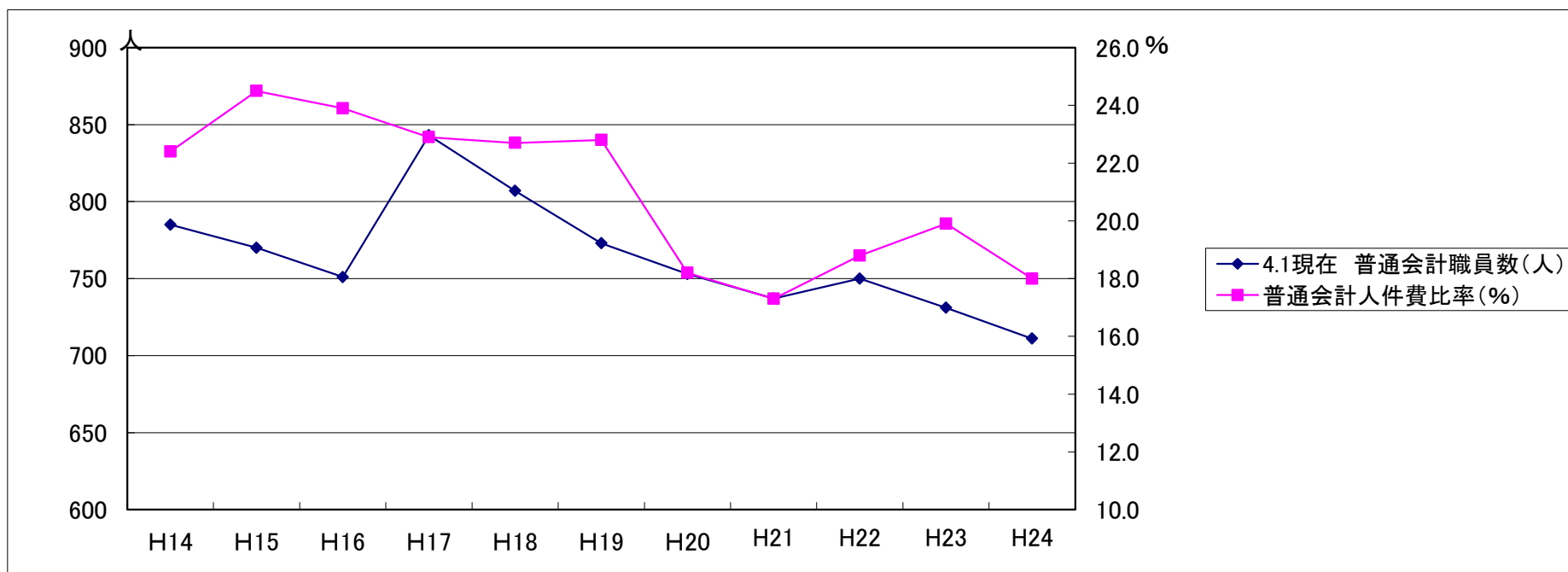

※ H18.1.23に旧笠原町と合併。H17から旧笠原町分を加算。

全職員数の推移(各年4月1日現在)

単位:人

	一般職員	嘱託員	臨時職員	合計
平成18年度	1,040	84	380	1,504
平成19年度	1,001	110	433	1,544
平成20年度	975	132	484	1,591
平成21年度	945	143	468	1,556
平成22年度	816	136	445	1,397
平成23年度	802	143	426	1,371
平成24年度	783	151	426	1,360
平成25年度	775	162	417	1,354

一般会計の職員給等の決算額推移

単位:千円

	一般職員		嘱託員	臨時職員	合計	
	退職手当含む	退職手当除く			退職手当含む	退職手当除く
平成18年度	6,664,279	5,448,406	140,172	453,007	7,257,458	6,041,585
平成19年度	6,013,520	5,232,718	201,815	553,774	6,769,109	5,988,307
平成20年度	5,887,513	5,146,641	260,237	651,117	6,798,867	6,057,995
平成21年度	5,932,740	4,990,343	280,452	729,794	6,942,986	6,000,589
平成22年度	5,674,686	5,055,783	284,659	705,599	6,664,944	6,046,041
平成23年度	5,906,044	5,109,809	291,147	660,635	6,857,826	6,061,591
平成24年度	5,553,587	4,948,398	328,236	666,317	6,548,140	5,942,951

※嘱託員の主な増要因は、各課窓口職員の嘱託員化、30人程度学級に係る中学校非常勤講師の採用など

※臨時職員の主な増要因は、障がい児のための加配保育士・幼稚園教諭の配置、技能労務職員の退職者不補充、緊急雇用対策に伴う雇用など

上記のうち一般会計職員数の推移(各年4月1日現在)

単位:人

	一般職員	嘱託員	臨時職員	合計
平成18年度	800	71	334	1,205
平成19年度	766	89	382	1,237
平成20年度	747	109	424	1,280
平成21年度	731	118	448	1,297
平成22年度	744	120	445	1,309
平成23年度	732	127	410	1,269
平成24年度	714	135	413	1,262
平成25年度	704	145	397	1,246

※一般会計・・・全体から水道事業、病院事業及び各特別会計(国保会計、介護保険会計など)を除いたもの

一般職の平均給料月額(平成26年4月1日現在)

級	職位	平均年齢(歳)	平均給料月額(円)	最高支給額(円)	給料表最高号給額(円)
1級	主事級	25.9	178,943	240,400	243,700
2級	主任級	30.2	216,298	261,100	307,800
3級	主査級	40.3	299,310	354,700	354,700
4級	総括主査級(係長級)	44.3	353,676	388,300	388,300
5級	課長代理級(課長補佐級)	51.7	391,645	400,600	400,600
6級	課長級	53.0	415,370	439,100	422,600
7級	部長級	56.7	433,045	466,200	456,200
	全体	42.7	315,080		

※課長級(6級)、部長級(7級)の最高支給額には「調整額」を含みます。
「調整額」とは、職務の複雑、困難若しくは責任の度又は勤務の強度、勤務時間、勤務環境その他の勤務条件が同じ職務の級に属する他の職に比して著しく特殊な職に対し適当でないと認めるときに、その特殊性に基づき支給されるものです。
(「多治見市職員の給与に関する条例」第9条)

一般職給料改定率の推移(国家公務員)

年度		H13	H14	H15	H16	H17	H18	H19	H20	H21	H22	H23	H24	H25
官民格差	金額(円)	313	-7,770	-4,054	39	-1,389	18	1,352	136	-863	-757	-899	-273	-76
	割合(%)	0.08%	-2.03%	-1.07%	0.01%	-0.36%	0.00%	0.35%	0.04%	-0.22%	-0.19%	-0.23%	-0.07%	0.02%
行政職俸給表改定率		-	-2.00%	-1.10%	-	-0.30%	-4.80%	0.10%	-	-0.20%	-1.50%	-0.20%	-	-

※ H18は、官民格差とは別に給与構造改革によって平均4.8%(中高年齢層は7%)の引き下げを実施しました。

※ H19は、若年層のみ引き上げ、中高年齢層は据え置きとしました。

※ H22は、55歳以上の管理職について一律1.5%の引き下げました。

ラスパイレス指数の推移

団体名	H14	H15	H16	H17	H18	H19	H20	H21	H22	H23	H24	H25
多治見市	99.2	98.6	95.8	95.4	95.5	95.7	95.7	95.6	96.3	96.9	97.4	97.2
県内市平均	99.9	99.2	95.0	94.2	93.9	94.7	95.5	95.9	96.6	97.1	96.4	96.6

県内都市(21市)のラスパイレス指数 ※国家公務員の時限的な(2年間)給与改定特例法による措置前の値

団体名	H24	H25	前年比	順位
岐阜市	101.4	101.5	0.1	1
大垣市	100.1	100.2	0.1	3
高山市	98.9	98.9	0.0	4
多治見市	97.4	97.2	-0.2	9
関市	97.8	98.2	0.4	5
中津川市	96.0	96.4	0.4	10
美濃市	94.9	95.4	0.5	14
瑞浪市	97.5	98.1	0.6	6
羽島市	97.0	96.1	-0.9	12
恵那市	95.7	96.4	0.7	10
美濃加茂市	95.7	95.2	-0.5	15

団体名	H24	H25	前年比	順位
土岐市	97.6	97.6	0.0	7
各務原市	101.2	101.4	0.2	2
可児市	98.6	97.3	-1.3	8
山県市	93.5	94.3	0.8	17
瑞穂市	94.6	95.0	0.4	16
飛騨市	93.3	92.9	-0.4	19
本巣市	93.7	93.8	0.1	18
郡上市	92.2	92.9	0.7	19
下呂市	96.1	96.0	-0.1	13
海津市	90.8	90.8	0.0	21

※ ラスパイレス指数

地方公共団体の一般行政職の給料額と国の行政職俸給表(一)の適用職員の俸給額とを、学歴別、経験年数別にラスパイレス方式により対比させて比較し算出したもので、国を100としたものです。

最低賃金(時間額)の推移

単位:円

	H14	H15	H16	H17	H18	H19	H20	H21	H22	H23	H24	H25
岐阜県	668	668	669	671	675	685	696	696	706	707	713	724
全国平均	663	664	665	668	673	687	703	713	730	737	749	764

政務活動費について

政務活動費は、地方自治法第100条第14項及び第15項の規定に基づき、多治見市議会議員の調査研究に資するため必要な経費の一部として、議会における会派に対し、政務活動費が支給されます。(多治見市は、平成13年度から導入しました。)

項目	内容
研究研修費	会派が、研究会、研修会を開催するために必要な経費又は会派に所属する議員が他の団体の開催する研究会、研修会に参加するために要する経費(会場費、講師謝金、出席者負担金・会費及び別表第2に掲げる額を上限とする旅費)
調査活動費	会派が行う調査研究活動のために必要な先進地調査又は現地調査に要する経費(別表第2に掲げる旅費の区分に応じ、同表の交通機関の別の項に掲げる額を上限とする旅費)
要望・陳情活動費	会派が行う要望・陳情活動のために必要な経費(印刷製本費及び別表第2に掲げる額を上限とする旅費等)
会議費	会派が行う各種会議に要する経費又は他の団体が開催する意見交換会等への会派としての参加に要する経費(会場費、印刷製本費、出席者負担金・会費及び別表第2に掲げる額を上限とする旅費)
資料作成費	会派が行う政務活動のために必要な資料の作成に要する経費(印刷製本費、翻訳料、事務機器購入費、リース費等)
資料購入費	会派が行う政務活動のために必要な図書、資料等の購入に要する経費
広報費	会派が政務活動、議会活動及び市の政策について市民に報告し、広報するために要する経費(印刷製本費、送料、会場費等)
広聴費	会派が市民から市政及び会派の政策等に対する要望、意見を聴取するための会議等に要する経費(会場費、印刷製本費、茶菓子代等)
その他の政務活動費	上記以外の経費で会派が行う調査政務活動に必要な経費(謝金、備品購入費、消耗品費等)

別表第2 (第5条関係)

項目	旅費の区分			
	鉄道賃、船賃、航空賃及び車賃	日当	宿泊料	自動車借上料、燃料費、駐車場使用料及び有料道路通行料
交通機関の別 公共交通機関を利用する場合(現地においてレンタカーを利用する場合を含む。)	多治見市職員等の旅費に関する条例(平成4年条例第6号。以下「条例」という。)の特別職の鉄道賃、船賃、航空賃又は車賃の規定の例により計算した額	条例の特別職の日当の規定の例により計算した額	条例の特別職の宿泊料の規定の例により計算した額	実費
私有自動車又はレンタカーを利用する場合	—	条例の特別職の日当の規定により計算した額	条例の特別職の宿泊料の規定の例により計算した額	実費

県内都市(21市)の政務活動費の状況

団体名	人口 (人) H26.4.1現在			政務活動費			改定前		1人あたりの決算額	
		条例 定数 (人)	実数 (人)	1人あたりの年額	適用年月日	増減率	1人あたりの年額	適用年月日	H23年度	H24年度
岐阜市	408,991	41	40	1,800,000	H23.4.1	-16.7%	2,160,000	H13.4.1	1,501,199	1,499,891
大垣市	159,819	24	24	平成19年5月廃止						
高山市	90,546	24	24	200,000	H12.4.1				90,692	110,400
多治見市	110,651	24	24	250,000	H13.4.1				203,539	179,913
関市	89,489	25	24	120,000	H21.4.1	-50.0%	240,000	H17.4.1	101,876	84,914
中津川市	78,996	24	24	120,000	H13.4.1				60,454	89,295
美濃市	21,582	13	12	平成19年6月廃止						
瑞浪市	38,961	16	16	96,000	H13.4.1				86,996	82,569
羽島市	66,813	18	18	80,000	H13.4.1				75,368	69,595
恵那市	51,883	20	20	平成24年11月廃止					33,357	18,500
美濃加茂市	54,976	18	17	120,000	H13.4.1				115,963	116,478
土岐市	58,790	18	18	150,000	H13.4.1				126,800	133,065
各務原市	144,626	24	24	360,000	H13.4.1				346,261	315,430
可児市	96,647	22	21	240,000	H13.4.1				171,854	189,308
山県市	28,270	14	13	平成20年4月廃止						
瑞穂市	53,434	19	18	政務活動費なし						
飛騨市	25,183	17	17	120,000	H25.4.1					
本巣市	34,493	18	18	240,000	H18.4.1				206,264	206,418
郡上市	42,509	18	18	政務活動費なし						
下呂市	34,337	16	16	政務活動費なし						
海津市	36,152	15	15	政務活動費なし						

類似団体

団体名	住基人口 (人)			政務活動費			改定前		1人あたりの決算額	
		条例 定数 (人)	実数 (人)	1人あたりの年額	適用年月日	増減率	1人あたりの年額	適用年月日	H23年度	H24年度
岐阜県 多治見市	110,651	24	24	250,000	H13.4.1				203,539	179,913
北海道 小樽市	126,420	28	27	180,000	H18.4.1	-10.0%	200,000	H13.4.1	-	166,307
東京都 青梅市	137,608	24	24	360,000	H24.4.1	-25.0%	480,000	H13.4.1	317,238	276,841
神奈川県 海老名市	130,032	22	22	216,000	H13.4.1				上期 117,974 下期 86,691	206,389
静岡県 三島市	112,395	24	23	180,000	H13.4.1				172,014	166,768
奈良県 生駒市	119,580	24	24	360,000	H21.4.1	-40.0%	600,000	H13.7.1	236,112	235,833
福岡県 飯塚市	131,046	28	28	480,000	H26.4.1		平成23年度から廃止		0	0
福岡県 春日市	111,663	20	20	150,000	H13.3.23				132,064	156,126
茨城県 取手市	109,392	26	24	100,000	H13.4.1				83,333	95,409
栃木県 那須塩原市	117,075	26	26	240,000	H17.5.1				137,251	136,494
埼玉県 加須市	115,380	32	32	144,000	H25.3.1				144,000	144,000
千葉県 鎌ヶ谷市	108,639	24	24	240,000	H13.4.1				202,100	209,541
東京都 小金井市	117,079	24	24	360,000	H13.4.1				260,946	282,468
東京都 東久留米市	116,410	22	22	91,500	H13.4.1				67,325	82,534
新潟県 三条市	102,126	26	26	360,000	H17.5.1				247,454	276,304
石川県 白山市	112,633	21	21	720,000	H17.3.30				687,959	679,107
愛知県 瀬戸市	130,472	26	26	150,000	H22.4.1	50.0%	100,000	H13.4.1	113,211	137,957
愛知県 半田市	117,553	22	22	支給なし					-	-
愛知県 東海市	111,054	22	22	216,000	H13.4.1	-1.8%	220,000	H6.4.1	200,384	182,320
三重県 伊勢市	131,286	28	28	360,000	H16.4.1	50.0%	240,000	H13.4.1	221,246	248,285

団体名	住基人口 (人)			政務活動費			改定前		1人あたりの決算額	
		条例 定数 (人)	実数 (人)	1人あたりの年額	適用年月日	増減率	1人あたりの年額	適用年月日	H23年度	H24年度
三重県 桑名市	142,510	26	29	600,000	H16.12.6				444,669	325,741
滋賀県 彦根市	112,597	24	24	240,000	H26.4.1	20.0%	200,000	H13.4.1	186,172	186,423
大阪府 羽曳野市	115,578	18	18	960,000	H20.4.1	-33.3%	1,440,000	H13.4.1	896,303	806,567
岡山県 津山市	104,958	28	28	696,000	H13.4.1	65.7%	420,000	H8.4.1	544,516	585,558
広島県 廿日市市	117,182	30	30	240,000	H13.4.1				-	-
山口県 防府市	117,945	25	25	250,000	H18.4.1	25.0%	200,000	H13.4.1	211,019	172,312
香川県 丸亀市	110,301	27	26	240,000	H22.10.1	100.0%	120,000	H17.3.22	177,632	188,591
愛媛県 西条市	113,127	30	30	180,000	H16.11.1				180,000	115,787
福岡県 筑紫野市	102,112	22	22	360,000	H14.4.1				217,724	257,677
鹿児島県 鹿屋市	104,353	28	28	240,000	H18.1.1				171,174	179,775
沖縄県 うるま市	120,686	30	34	240,000	H23.4.1	100.0%	120,000	H17.4.1	227,384	225,651
類似団体平均	117,306	25	25	315,638					249,201	240,242
愛知県 小牧市	146,748	28	28	300,000	H14.4.1	20.0%	250,000	H13.4.1	会派支払のため不明	会派支払のため不明
愛知県 春日井市	309,833	32	32	360,000	H13.4.1				296,899	325,539

景気動向指数の推移(国・岐阜県)

1. 全国的な景気動向指数(CI)の推移

平成24年11月以後、景気は上昇傾向にあるのがわかります。（「内閣府HP／長期系列データ」から）

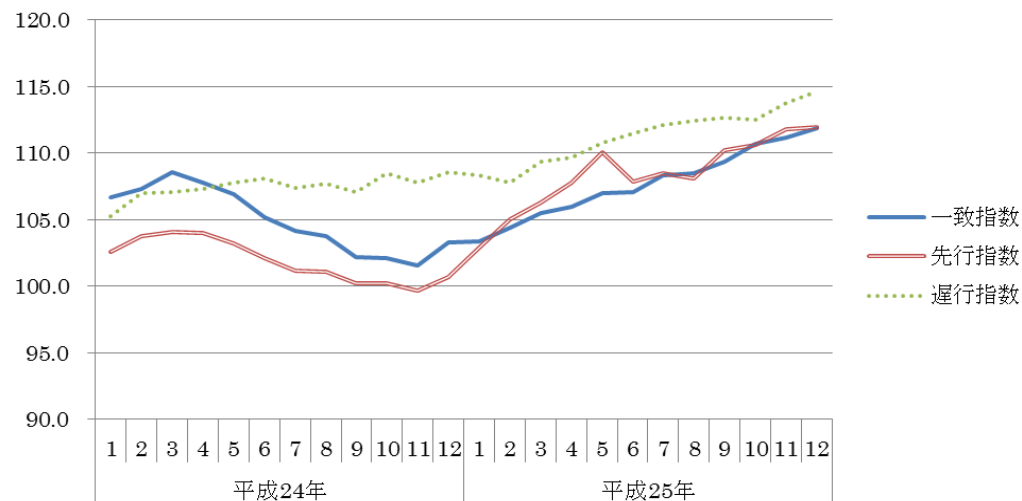

2. 県内の景気動向指数(CI)の推移

平成24年後半以後、景気は上昇傾向にあるのがわかります。（「岐阜県HP／長期系列データ」から）

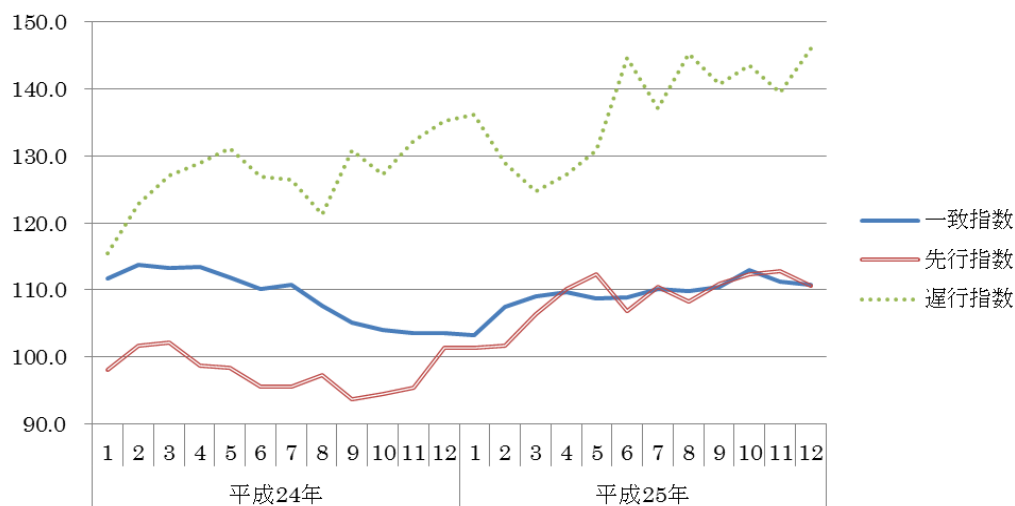

【用語の解説】

* CI...「コンポジット・インデックス」の略。
景気動向の大きさやテンポなどの量的側面（量感）を把握できる。

* 先行指数...景気の動きに対し先行して動く指標。
景気の先行きに対する予測を行うときに用いられる。

* 一致指数...景気の動きに対して一致して動く指標。
景気現状把握をするのに用いられる。

* 遅行指数...景気の動きに対して遅行して動く指標。
景気の転換点を把握するのに用いられる。