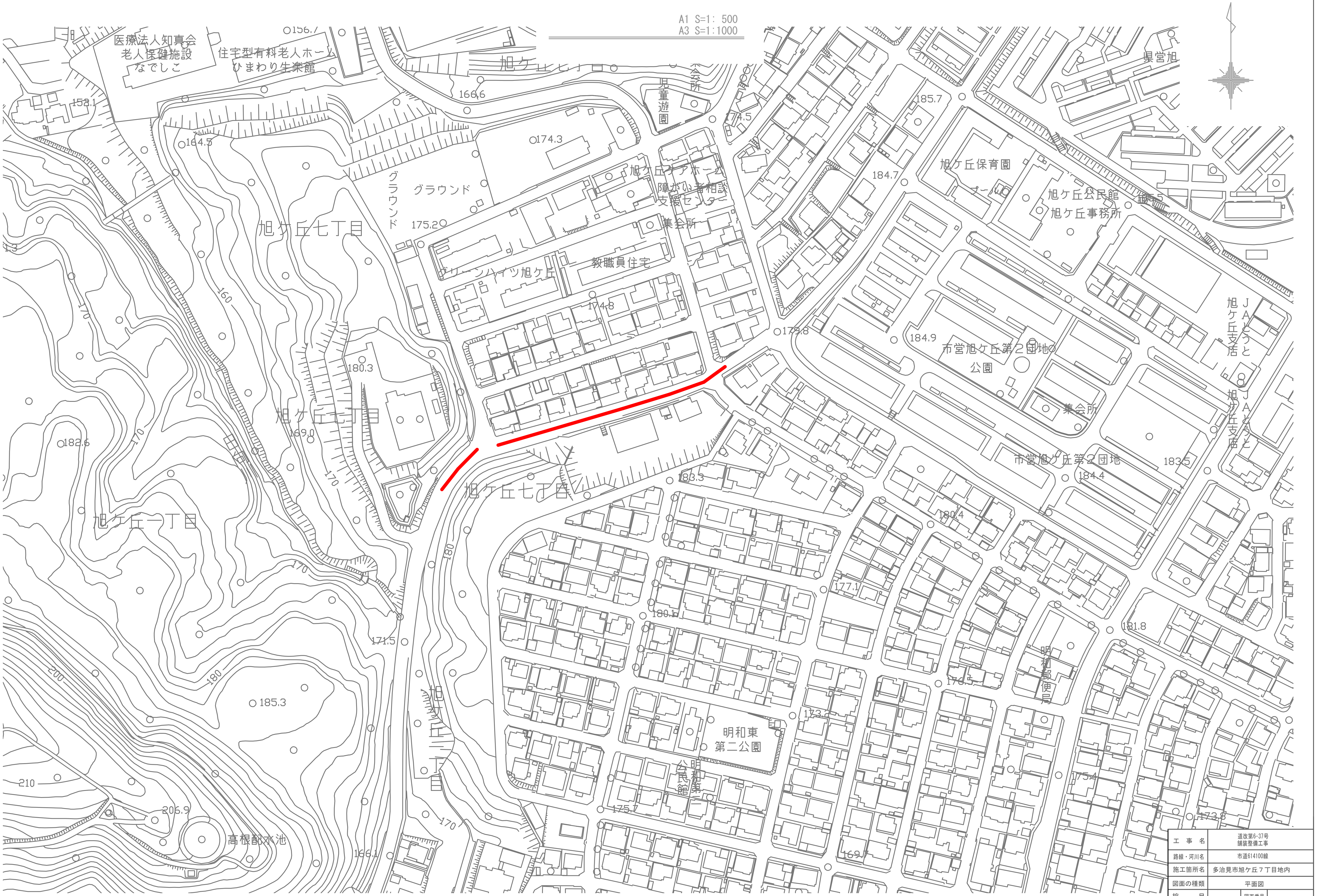
A1 S=1: 500
A3 S=1:1000
医療法人知真会
老人保健施設
なでしこ
住宅型有料老人ホーム
ひまわり生楽館
旭ケ丘七丁目
旭ケ丘一丁目
旭ケ丘三丁目
児童遊園
集会所
グラウンド
旭ケ丘ケアホーム
障がい者相談支援センター
グリーンハイツ旭ケ丘
教職員住宅
旭ケ丘保育園
プール
旭ケ丘公民館
旭ケ丘事務所
県営旭
市営旭ケ丘第２団地の公園
市営旭ケ丘第２団地
JAとうと旭ケ丘支店
明和郵便局
明和東第二公園
明和第二公民館
高根配水池
156.7
153.1
166.6
164.5
174.3
174.5
185.7
184.7
175.2
174.8
179.8
184.9
180.3
169.0
182.6
183.3
183.5
184.4
180.4
177.1
180.1
181.8
176.5
173.2
175.4
175.7
173.8
169.7
171.5
166.1
185.3
206.9
160
170
180
200
210

工　事　名	道改第6-37号 舗装整備工事		
路線・河川名	市道614100線		
施工箇所名	多治見市旭ケ丘７丁目地内		
図面の種類	平面図		
縮　　尺		図面番号	
事務所名	多治見市役所建設水道部道路河川課		