

03 議 会

1. [歴 代 正 副 議 長](#)
2. [議 会 構 成](#)
3. [議 員 数](#)
4. [種 類 別 人 員 調](#)
5. [会 議 開 催 状 況](#)
6. [議 会 審 議 状 況](#)
7. [市民と議会との対話集会開催状況](#)
8. [報 酬 及 び 視 察 旅 費](#)
9. [政 務 活 動 費](#)
10. [議 会 予 算](#)
11. [議 会 棟 施 設 の 概 要](#)
12. [議 会 事 務 局](#)
13. [行 政 視 察 の 対 応 状 況](#)
14. [宣 言 の 制 定 状 況](#)
15. [議 員 名 簿](#)

1. 歴代正副議長

議長		副議長		選挙
1 橋本 藤太郎	自昭15. 9. 25 至昭17. 9. 15	1 若尾 新三郎	自昭15. 9. 25 至昭17. 9. 15	
2 安藤 馨	自昭17. 9. 15 至昭19. 9. 28	2 加地 次郎	自昭17. 9. 15 至昭19. 9. 28	
3 金子 義一	自昭19. 9. 28 至昭20. 9. 15	3 曾根 八十吉	自昭19. 9. 28 至昭20. 9. 15	
4 若尾 新三郎	自昭20. 9. 15 至昭21. 11. 11	4 田中 菊三郎	自昭20. 9. 15 至昭21. 11. 11	
5 曾根 八十吉	自昭21. 11. 12 至昭22. 4. 30	5 長谷川 雷三	自昭21. 11. 12 至昭22. 4. 30	
6 藤城 宣三	自昭22. 5. 18 至昭23. 5. 18	6 曾根 八十吉	自昭22. 5. 18 至昭23. 5. 18	昭 22 ・ 4 ・ 30
7 川地 要蔵	自昭23. 5. 18 至昭24. 5. 18	7 松本 己之助	自昭23. 5. 18 至昭24. 5. 18	
8 穂積 勝之輔	自昭24. 5. 18 至昭25. 5. 18	8 佐藤 憲三	自昭24. 5. 18 至昭25. 5. 18	
9 長谷川 亮三	自昭25. 5. 18 至昭26. 4. 30	9 大下 繁一	自昭25. 5. 18 至昭26. 4. 30	
10 松原 定太郎	自昭26. 5. 8 至昭27. 5. 22	10 曾根 八十吉	自昭26. 5. 8 至昭27. 5. 22	
11 穂積 勝之輔	自昭27. 5. 22 至昭30. 7. 25	11 山田 貫一郎	自昭27. 5. 22 至昭28. 5. 25	昭 26 ・ 4 ・ 23
		12 加藤 丈右衛門	自昭28. 6. 18 至昭29. 5. 19	
		13 加藤 金四郎	自昭29. 5. 19 至昭30. 7. 29	
12 加藤 金四郎	自昭30. 7. 29 至昭32. 5. 6	14 斉藤 武	自昭30. 7. 29 至昭32. 5. 10	昭 30 ・ 4 ・ 30
13 加藤 丈右衛門	自昭32. 5. 10 至昭34. 4. 30	15 加藤 宅治	自昭32. 5. 10 至昭35. 5. 11	
14 加藤 金四郎	自昭34. 5. 12 至昭35. 5. 10			
15 加藤 宅治	自昭35. 5. 11 至昭37. 5. 12	16 木全文 男	自昭35. 5. 11 至昭36. 5. 10	昭 34 ・ 4 ・ 30
		17 加藤 重保	自昭36. 5. 11 至昭37. 5. 14	
16 加藤 金四郎	自昭37. 5. 14 至昭38. 4. 30	18 大下 繁一	自昭37. 5. 14 至昭38. 4. 30	昭 38 ・ 4 ・ 30
17 柴田 一蔵	自昭38. 5. 8 至昭42. 4. 30	19 木全文 男	自昭38. 5. 8 至昭39. 5. 14	
		20 加藤 重保	自昭39. 5. 14 至昭40. 5. 6	
		21 肥田 正雄	自昭40. 5. 6 至昭41. 5. 6	
		22 加藤 輝雄	自昭41. 5. 6 至昭42. 4. 30	

議 長		副 議 長		選挙
18 大 下 繁 一	自 昭42. 5. 10 至 昭46. 4. 10	23 赤 塚 富 郎	自 昭42. 5. 10 至 昭43. 6. 1	昭 42 ・ 4 ・ 28
		24 岡 田 正 雄	自 昭43. 6. 1 至 昭44. 9. 16	
		25 土 岐 久 一	自 昭44. 9. 18 至 昭45. 8. 19	
		26 水 野 昇	自 昭45. 8. 28 至 昭46. 4. 30	
19 加 藤 輝 雄	自 昭46. 5. 12 至 昭47. 5. 11	27 各 務 源 三	自 昭46. 5. 12 至 昭47. 5. 11	昭 46 ・ 4 ・ 25
20 赤 塚 富 郎	自 昭47. 5. 11 至 昭48. 5. 11	28 坂 崎 直 次	自 昭47. 5. 11 至 昭48. 5. 11	
21 坂 崎 直 次	自 昭48. 5. 11 至 昭52. 5. 11	29 加 藤 新 三	自 昭48. 5. 11 至 昭50. 4. 30	昭 50 ・ 4 ・ 27
		30 柴 田 三子夫	自 昭50. 5. 12 至 昭51. 5. 12	
		31 加 藤 潤	自 昭51. 5. 12 至 昭52. 5. 11	
22 加 藤 新 三	自 昭52. 5. 11 至 昭53. 5. 11	32 小 沢 久 二	自 昭52. 5. 11 至 昭53. 5. 11	昭 54 ・ 4 ・ 22
23 水 野 昇	自 昭53. 5. 11 至 昭54. 4. 30	33 渡 辺 金 吾	自 昭53. 5. 11 至 昭54. 4. 30	
24 金 子 大 亮	自 昭54. 5. 11 至 昭58. 4. 30	34 井 沢 昇 一	自 昭54. 5. 11 至 昭55. 5. 13	昭 54 ・ 4 ・ 22
		35 春 田 次 男	自 昭55. 5. 13 至 昭56. 5. 11	
		36 渡 辺 誠 司	自 昭56. 5. 11 至 昭57. 5. 12	
		37 若 尾 豊	自 昭57. 5. 12 至 昭58. 4. 30	
25 加 藤 吉 秋	自 昭58. 5. 12 至 昭59. 5. 14	38 丹 羽 一 郎	自 昭58. 5. 12 至 昭59. 5. 14	昭 58 ・ 4 ・ 24
26 森 田 一 市	自 昭59. 5. 14 至 昭60. 6. 24	39 古 田 春 三	自 昭59. 5. 14 至 昭60. 6. 24	
27 若 尾 豊	自 昭60. 6. 24 至 昭61. 6. 24	40 森 寿 夫	自 昭60. 6. 24 至 昭61. 6. 24	昭 62 ・ 4 ・ 26
28 古 田 春 三	自 昭61. 6. 24 至 昭62. 4. 30	41 鈴 木 弘	自 昭61. 6. 24 至 昭62. 4. 30	
29 若 尾 豊	自 昭62. 5. 13 至 昭63. 5. 14	42 大 沢 昭 三	自 昭62. 5. 13 至 昭63. 5. 14	平 3 ・ 4 ・ 21
30 森 寿 夫	自 昭63. 5. 14 至 平 3. 4. 30	43 若 尾 定 敬	自 昭63. 5. 14 至 平元. 5. 17	
		44 宮 島 哲 郎	自 平元. 5. 17 至 平 2. 6. 12	
		45 稻 垣 保 一	自 平 2. 6. 12 至 平 3. 4. 30	
31 加 藤 吉 秋	自 平 3. 5. 9 至 平 5. 5. 14	46 尾 関 大 作	自 平 3. 5. 9 至 平 4. 5. 12	
		47 松 永 務	自 平 4. 5. 12 至 平 5. 5. 14	
32 大 沢 昭 三	自 平 5. 5. 14 至 平 6. 5. 20	48 毛 利 竹 徳	自 平 5. 5. 14 至 平 6. 5. 20	昭 62 ・ 4 ・ 26
33 森 寿 夫	自 平 6. 5. 20 至 平 7. 4. 30	49 水 野 忠 勝	自 平 6. 5. 20 至 平 7. 4. 30	

議 長		副 議 長		選挙
34 毛利竹徳	自平 7. 5. 10 至平 8. 5. 14	50 加藤隆雄	自平 7. 5. 10 至平 8. 5. 14	平 7 ・
35 三宅昇	自平 8. 5. 14 至平 9. 5. 12	51 右高英臣	自平 8. 5. 14 至平 9. 5. 12	
36 松永務	自平 9. 5. 12 至平10. 5. 12	52 木全迪昭	自平 9. 5. 12 至平10. 5. 12	4 ・ 23
37 水野忠勝	自平10. 5. 12 至平12. 5. 9	53 古川雅典	自平10. 5. 12 至平11. 4. 30	
		54 若尾靖男	自平11. 5. 12 至平12. 5. 9	
38 木全迪昭	自平12. 5. 9 至平13. 5. 10	55 東山順次	自平12. 5. 9 至平13. 5. 10	平 11 ・ 4 ・
39 若尾靖男	自平13. 5. 10 至平15. 4. 30	56 春田富生	自平13. 5. 10 至平14. 5. 8	
		57 松浦文雄	自平14. 5. 8 至平15. 4. 30	
40 春田富生	自平15. 5. 7 至平16. 5. 10	58 中道育夫	自平15. 5. 7 至平16. 5. 10	平 15 ・ 4 ・
41 松浦文雄	自平16. 5. 10 至平17. 5. 10	59 市原博嗣	自平16. 5. 10 至平17. 5. 10	
42 中道育夫	自平17. 5. 10 至平18. 5. 9	60 伴野誠治	自平17. 5. 10 至平18. 5. 9	27
43 市原博嗣	自平18. 5. 9 至平19. 3. 2	61 各務重美	自平18. 5. 9 至平18. 5. 31	
		62 水野由之	自平18. 6. 2 至平19. 3. 2	
44 水野由之	自平19. 3. 2 至平19. 4. 30	63 伴野誠治	自平19. 3. 2 至平19. 4. 30	平 19 ・ 4 ・
45 森寿夫	自平19. 5. 9 至平20. 5. 12	64 岡田智彦	自平19. 5. 9 至平20. 5. 12	
46 若尾靖男	自平20. 5. 12 至平21. 5. 12	65 嶋内九一	自平20. 5. 12 至平21. 5. 12	22
47 岡田智彦	自平21. 5. 12 至平22. 5. 12	66 中山勝子	自平21. 5. 12 至平22. 5. 12	
48 嶋内九一	自平22. 5. 12 至平23. 4. 30	67 宮嶋由郎	自平22. 5. 12 至平23. 4. 30	平 23 ・ 4 ・
49 若尾靖男	自平23. 5. 9 至平25. 5. 9	68 各務幸次	自平23. 5. 9 至平24. 5. 9	
		69 加納洋一	自平24. 5. 9 至平25. 5. 9	
50 嶋内九一	自平25. 5. 9 至平27. 4. 30	70 加藤元司	自平25. 5. 9 至平26. 5. 9	24
		71 石田浩司	自平26. 5. 9 至平27. 4. 30	
51 加藤元司	自平27. 5. 8 至平29. 5. 10	72 仙石三喜男	自平27. 5. 8 至平28. 5. 10	平 27 ・ 4 ・
		73 安藤英利	自平28. 5. 10 至平29. 5. 10	
52 加納洋一	自平29. 5. 10 至平31. 4. 30	74 柴田雅也	自平29. 5. 10 至平30. 5. 10	26
		75 松浦利実	自平30. 5. 10 至平31. 4. 30	

議 長		副 議 長		選挙
53 嶋 内 九 一	自 至 令元. 5. 8 現 在	76 若 尾 敏 之	自 至 令元. 5. 8 令 2. 5. 11	平 31
		77 寺 島 芳 枝	自 至 令 2. 5. 11 現 在	・ 4 ・ 21

2. 議会構成 (令和2年5月)

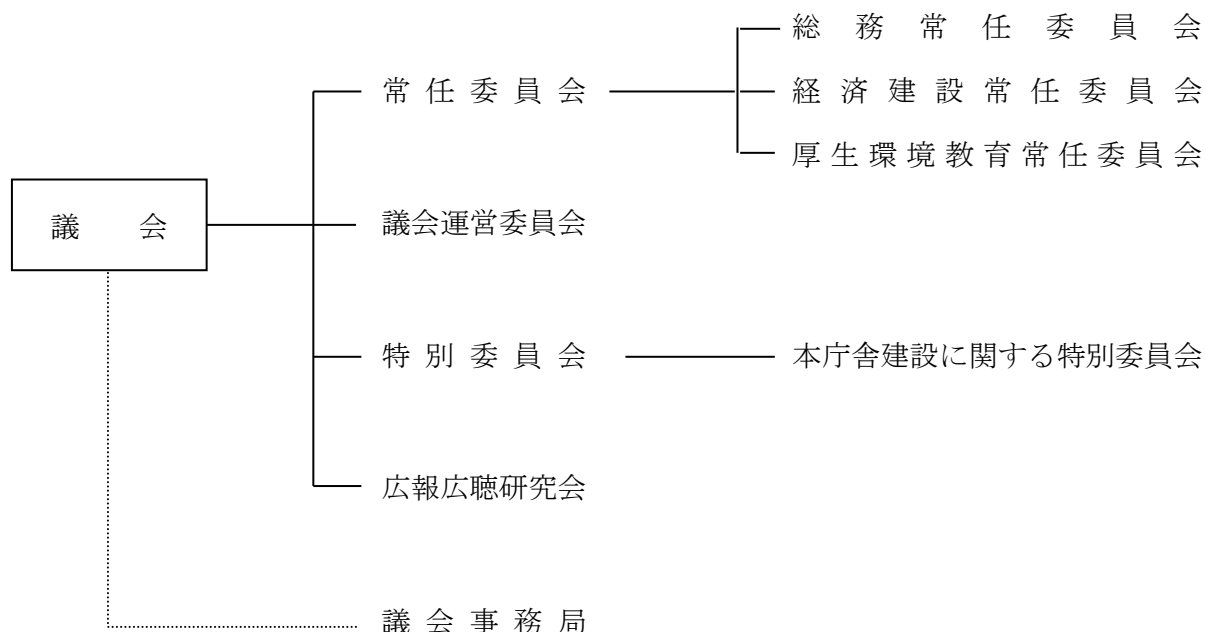

(1) 常任委員会

委員会名	定数	現員	任期	所管事項
総務	7人	7人	1年	企画部、総務部、環境文化部（暮らし人権課）、会計課、消防本部、選挙管理委員会、公平委員会、監査委員、他の委員会に属さない事項
経済建設	7	7	1	経済部、農業委員会、都市計画部、建設部、水道部
厚生環境教育	7	7	1	福祉部、市民健康部、環境文化部（暮らし人権課分を除く）、教育委員会

(2) 議会運営委員会

① 審査事件・・・議会運営に関する事項

② 委員数

会派名	議員数	委員数
市井の会	7	3
自民クラブ	6	2
公明党	3	1
立憲フォーラムたじみ	2	1
日本共産党	1	0
市民ネットワーク	1	1
市民の会	1	0
合計	21	8

(3) 特別委員会

研究会名	定数	現員	審査事件
本庁舎建設に関する特別委員会	人 21	人 21	本庁舎建設に関することについて

(4) 研究会

研究会名	定数	現員	審査事件
広報広聴研究会	人 11	人 11	市民と議会との対話集会及び議会の広報広聴について

3. 議員数

条例数 21人 (平成29年3月22日定数条例改正・平成31年4月の選挙から適用)
現員数 21人

4. 種類別人員調

(1) 会派・党派構成

(令和2年5月11日現在)

会派	自由民主党	公明党	日本共産党	立憲民主党	無所属	計
市井の会					7	7
自民クラブ	2				4	6
公明党		3				3
立憲フォーラムたじみ				1	1	2
日本共産党			1			1
市民ネットワーク					1	1
市民の会					1	1
計	2	3	1	1	14	21

(2) 年齢別

(令和2年5月1日現在)

年齢	25～34	35～39	40～44	45～49	50～54	55～59	60～64	65～69	70才以上	平均年齢
議員数	2	0	0	1	0	6	2	6	4	60.80

(3) 当選回数別

(令和2年5月1日現在)

当選回数	1	2	3	4	5	6	7	8	9
議員数	5	3	2	6	3	2	0	0	0

5. 会議開催状況

(1) 議会の開催状況

(令和元年(平成31年))

回	招集年月日	区 分	会 期	開催日数	開催時間
1	平31. 2. 22	定例会	29日	6日	18時間44分
2	令元. 5. 8	臨時会	6日	2日	1時間12分
3	令元. 5. 31	定例会	28日	5日	12時間13分
4	令元. 8. 23	定例会	36日	5日	19時間56分
5	令元. 11. 22	定例会	29日	5日	17時間49分
計	5	回	128日	23日	69時間54分

(2) 傍聴者の推移

区 分	平成29年			平成30年			令和元年(平成31年)		
	種別	招集月日	傍聴人	種別	招集月日	傍聴人	種別	招集月日	傍聴人
1回	定例会	2. 22	36人	定例会	2. 22	23人	定例会	2. 22	34人
2回	臨時会	5. 10	1	臨時会	5. 10	0	臨時会	5. 8	0
3回	定例会	6. 2	25	定例会	6. 1	20	定例会	5. 31	29
4回	定例会	8. 25	78	定例会	8. 28	19	定例会	8. 23	57
5回	定例会	11. 24	178	定例会	11. 22	188	定例会	11. 22	198
計	318人			250人			318人		

(3) 委員会・協議会の開催状況

(令和元年(平成31年))

区 分		委 員 会		協 議 会
総務常任委員会		5日	10時間32分	9日
経済建設常任委員会		6日	7時間34分	3日
厚生環境教育常任委員会		7日	15時間47分	4日
第7次総合計画後期計画策定特別委員会 (令和元年5月8日から12月20日まで)		9日	20時間09分	1日
	第1分科会	2日	7時間12分	0日
	第2分科会	2日	6時間48分	0日
	第3分科会	2日	4時間40分	0日
本庁舎建設に関する特別委員会 (令和元年9月27日から)		7日	7時間36分	0日
決算特別委員会		4日	18時間48分	0日
広報広聴研究会		10日	8時間25分	0日
議会運営委員会		33日	28時間43分	0日
全 員 協 議 会				14日

6. 議会審議状況

(1) 本会議審議状況

令和元年(平成31年) (単位:件)

議 案 内 容	市 長 提 出											議 員 発 議				委 員 会 発 議		選 挙 願	
	承 認	認 定	条 例 制 定	条 例 改 正	条 例 廃 止	当 初 予 算	補 正 予 算	市 道 認 定 ・ 廃 止	契 約	人 事	そ の 他	条 例 改 正	決 議	意 見 書	そ の 他	条 例 改 正	そ の 他		
計	3	13	8	37	1	13	25	36	6	8	21	0	0	3	8	2	0	7	1

(2) 多治見市議会条例・規則等の制定・改正状況

議決年月日	条例・規則名等	備考
令元. 6. 27	多治見市議会基本条例の一部改正	<ul style="list-style-type: none"> ・市長などとの基本原則に、多治見市総合計画の策定への参画を加える ・市長による政策の形成過程の説明に、財源措置と将来にわたる経費を加える ・本会議における一般質問の方式を、一問一答の方式に統一
令元. 6. 27	多治見市議会会議規則の一部改正	<ul style="list-style-type: none"> ・一般質問の方式を、一問一答の方式に統一

(3) 請願書・意見書・決議審議状況

令和元年(平成31年)(単位:件)

区分	受理件数	採択又は可決	不採択又は否決	撤回	削減	継続審査後取り下げ
請願書	1	0	1	0	0	0
意見書	3	3	0	0	0	0
決議 (感謝決議含む)	0	0	0	0	0	0
陳情書	22	受理後最初の定例会にて、諸般の報告により各議員に報告				

7. 市民と議会との対話集会開催状況

平成30年度			令和元年度		
開催日	開催場所	参加者数	開催日	開催場所	参加者数
11. 4(日)	市役所駅北庁舎	16人	11. 5(火)	市役所駅北庁舎	50人
11. 4(日)	養正公民館	15人	11. 5(火)	市役所駅北庁舎	28人
11. 5(月)	笠原中央公民館	15人	11. 5(火)	市役所駅北庁舎	17人
11. 6(火)	養正公民館	5人			
11. 7(水)	虎溪用水広場	15人			
11. 13(火)	市役所駅北庁舎	8人			
合計		205人	合計		95人

8. 報酬及び視察旅費

(1) 報酬

(令和2年4月1日現在)

区 分	現 行		改 正 前	
	月 額	改正年月日	月 額	改正年月日
議 長	584,000 円	平成 31 . 4 . 1	580,000 円	平成 27 . 4 . 1
副 議 長	534,000 円	平成 31 . 4 . 1	530,000 円	平成 27 . 4 . 1
議 員	486,000 円	平成 31 . 4 . 1	482,000 円	平成 27 . 4 . 1

期末手当・・・ <6月> 報酬月額×2.225×1.2 <12月> 報酬月額×2.225×1.2

(2) 報酬の変遷

(月額)

改 定 年 月 日	議 長	副 議 長	議 員
昭和 59. 6 . 1	340,000 円	310,000 円	280,000 円
昭和 61. 4 . 1	390,000	360,000	330,000
昭和 63. 6 . 1	430,000	400,000	370,000
平成 2 . 4 . 1	470,000	440,000	410,000
平成 4 . 4 . 1	550,000	500,000	460,000
平成 8 . 10 . 1	590,000	540,000	490,000
平成 23. 4 . 1	570,000	520,000	475,000
平成 27. 4 . 1	580,000	530,000	482,000
平成 31. 4 . 1	584,000	534,000	486,000

(3) 期末手当の変遷

区 分	6 月	12 月	差額	計
平成 21 年度	1.925	2.175	—	4.10
平成 22 年度	1.925	1.925	—	3.90
平成 23 年度	1.875	2.025	—	3.90
平成 26 年度	1.875	2.175	—	4.05
平成 27 年度	1.950	2.100	0.100	4.15
平成 28 年度	2.000	2.150	0.100	4.25
平成 29 年度	2.050	2.200	0.100	4.35
平成 30 年度	2.100	2.250	0.050	4.40
令和元年度	2.200	2.200	0.050	4.45

※加算額は100分の20

(4) 費用弁償

鉄道賃 航空賃 車賃	船賃	日当(1日につき)		宿泊料 (1夜につき)	出務日当 (1日につき)
		特別区及び 政令指定都市	その他の都市		
実費額	1等運賃	2,600円	2,000円	13,300円	平成20年度 から廃止
		規定に定める近隣地は半額			
		公用車利用の場合は0円			

*調査旅費・・・年間各委員会、研究会 委員1人当たり 60,000円

(5) 常任委員会行政視察

(令和元年度)

委員会名	視察先		調査項目
総務	千葉県	白井市	自治組織の再構築について
	そなエリア東京		防災体験学習施設にて体験学習
経済建設	愛知県	常滑市	「やきもの散歩道地区景観計画」と観光振興について
	神奈川県	小田原市	エリアコーディネートについて
厚生環境 教育	神奈川県	川崎市	学習や就労に関する相談、支援について
	東京都	目黒区	フルースクールR i zについて

9. 政務活動費

議員1人当たり年額25万円を会派に交付し、不用額については年度末に返還しました。

会派別支出状況（4月分）

（令和元年（平成31年）度）（単位 円）

会派名	市井の会 (6人)	自民クラブ (5人)	公明党 (3人)	リベラルたじみ (3人)	創生の会 (2人)
交付額	127,200	106,000	63,600	63,600	42,400
支出決定額	0	0	0	0	0
戻入額	127,200	106,000	63,600	63,600	42,400
会派名	アーネストクラブ (2人)	日本共産党 (1人)	市民ネットワーク (1人)	無党派 (1人)	合計
交付額	42,400	21,200	21,200	0	487,600
支出決定額	0	0	0	0	0
戻入額	42,400	21,200	21,200	0	487,600

会派別支出状況（5～3月分）

（令和元年（平成31年）度）（単位 円）

会派名	市井の会 (8人)	自民クラブ (6人)	公明党 (3人)	日本共産党 (1人)	市民ネットワーク (1人)	
交付額	1,830,400	1,372,800	686,400	228,800	228,800	
支出決定額	1,791,098	1,164,784	523,379	82,456	55,929	
戻入額	39,302	208,016	163,021	146,344	172,871	
支出内訳	①研究研修費	389,210	409,370	388,636	48,554	12,470
	②調査活動費	1,383,546	646,934	73,280	0	0
	③要請・陳情活動費	0	0	0	0	0
	④会議費	0	0	0	0	0
	⑤資料作成費	18,342	27,465	10,041	3,546	10,904
	⑥資料購入費	0	0	32,540	15,046	23,810
	⑦広報費	0	0	0	0	0
	⑧広聴費	0	0	0	0	0
	⑨その他	0	81,015	18,882	15,310	8,745
会派名	アーネストクラブ (1人)	立憲フォーラムたじみ (1人)			合計	
交付額	228,800	228,800			4,804,800	
支出決定額	218,384	74,745			3,910,775	
戻入額	10,416	154,055			894,025	
支出内訳	①研究研修費	89,952	49,640			1,387,832
	②調査活動費	14,120	25,000			2,142,880
	③要請・陳情活動費	0	0			0
	④会議費	0	0			0
	⑤資料作成費	60	105			70,463
	⑥資料購入費	114,252	0			185,648
	⑦広報費	0	0			0
	⑧広聴費	0	0			0
	⑨その他	0	0			123,952

10. 議会予算 (令和2年度当初予算)

議会費 300,081千円 予算比率 0.7%

内訳

(単位：千円)

報酬	128,800	需用費	2,944
給料	21,086	役務費	996
職員手当等	69,551	委託料	12,518
共済費	51,564	使用料及び賃借料	755
報償費	200	備品購入費	291
旅費	4,042	負担金補助及び交付金	6,098
交際費	1,236		

11. 議会棟施設の概要

議場	288.6㎡ (15.6×15=234㎡ 傍聴席54席 15.6×3.5=54.6㎡)						
議長室	61.75㎡ (9.5×6.5)						
議長応接室	46.23㎡ (6.9×6.7)						
委員会室	161.7㎡						
<table style="border-left: 1px solid black; border-right: 1px solid black; border-collapse: collapse;"> <tbody> <tr> <td style="padding: 0 10px;">第 1</td> <td style="padding: 0 10px;">58.8㎡ (8.4×7)</td> </tr> <tr> <td style="padding: 0 10px;">第 2</td> <td style="padding: 0 10px;">72.8㎡ (10.4×7)</td> </tr> <tr> <td style="padding: 0 10px;">第 3</td> <td style="padding: 0 10px;">102.9㎡ (14.7×7)</td> </tr> </tbody> </table>	第 1	58.8㎡ (8.4×7)	第 2	72.8㎡ (10.4×7)	第 3	102.9㎡ (14.7×7)	
第 1	58.8㎡ (8.4×7)						
第 2	72.8㎡ (10.4×7)						
第 3	102.9㎡ (14.7×7)						
全員協議会室	148.2㎡ (15.6×9.5)						
会派別部屋	128.3㎡						
議会図書室	20.7㎡ (6.9×3.0)						

12. 議会事務局

(1) 機構・事務分掌 [令和2年4月1日現在]

職員定数 7名 現員数 7名 (うち会計年度任用職員2名)
 局長(1名) グループリーダー(1名) 議会グループ(5名)

(2) 議会刊行物

区 分	発 行 回 数	発行部数	規格	配 布 先
会 議 録	定例・臨時会毎	108	A4	議員、各課、市立図書館、県立図書館、市政資料コーナー、地区事務所、公民館、他
市 政 概 要	年 1 回	50	CD-R	関係各市（視察時）
市議会申し合わせ集	令和元年5月1日	21	A4	議員
議 会 だ よ り	年 5 回	40,300	A4	全世帯、市施設
市民と議会との対話 集 会 報 告 書	年 1 回	40,300	A4	全世帯、市施設

(3) 議会図書室

- ① 図書蔵書数 1,375 冊（令和2年4月1日現在）
 ② 図書購入予算 20,000 円（令和2年度予算）

13. 行政視察の対応状況

(令和元年度)

	市 名	来 訪 日	人 員	調 査 事 項	担 当 課
1	滋賀県 守山市	5月20日	議員 7名	子どもの権利条例	くらし人権課
2	滋賀県 近江八幡市	7月26日	議員 8名 随 行 4名	インクルーシブ教育	教育相談室
3	埼玉県 久喜市	8月 1日	議員 5名	防災対策の取り組み 第8次行政改革大綱	消防総務課 企画防災課
4	愛知県 半田市	8月14日	議員 8名 随 行 4名	市民討議会	秘書広報課
5	熊本県 玉名市	10月 8日	議員 3名	立地適正化計画	都市政策課
6	愛媛県 新居浜市	10月 8日	議員 1名	モザイクタイルミュージアム	産業観光課
7	宮城県 柴田町	10月 9日	議員 6名 随 行 1名	都市計画マスタープラン 立地適正化計画 たじみビジネスプランコンテ スト	都市政策課 産業観光課
8	新潟県 加茂市	10月11日	議員 6名 随 行 2名	小中学校クラブ活動や部活動 の地域クラブとの連携	文化スポーツ課 教育推進課
9	兵庫県 伊丹市	10月16日	議員 7名 随 行 2名	総合計画	議会 第7次総合計 画策定事務局
10	島根県 松江市	10月24日	議員 9名 随 行 1名	親育ち4・3・6・3たじみ プラン	教育推進課
11	大分県 大分市	10月30日	議員 2名	教育現場における無線LAN 整備	教育総務課
12	埼玉県 狭山市	10月31日	議員 9名 随 行 1名	議会改革 市民と議会との対話集会	議会

	市 名	来 訪 日	人 員	調 査 事 項	担 当 課
13	北海道 江別市	11月 6日	議員 4名	教育現場の無線LANによる 災害時通信網の整備	教育総務課
14	広島県 尾道市	11月 6日	議員 1名	焼き物を活用した観光の取り 組み	産業観光課
15	宮崎県 都農町	11月 7日	議員 5名 随 行 1名	グループ制 子どもの権利条例	企画防災課 くらし人権課
16	大阪府 飯盛霊園組合	11月13日	議員 3名 随 行 1名	華立やすらぎの杜現地視察	環境課
17	岡山県 津山市	11月14日	議員 5名 随 行 3名	民間賃貸住宅の家賃補助事業	建築住宅課
18	北海道 伊達市	11月21日	議員 9名 随 行 1名	たじみビジネスプランコンテ スト	産業観光課
19	三重県 松阪市	1月15日	議員 6名 随 行 1名	総合計画	議会 企画防災課
20	神奈川県 愛川町	1月21日	議員 4名	市内公立学校への無線LAN 整備	教育総務課
21	栃木県 益子町	1月22日	議員 8名	図書館運営	文化スポーツ課 文化振興事業団
22	千葉県 木更津市	1月23日	議員 7名 随 行 1名	市民と議会との対話集会	議会
23	長野県 原村	1月30日	議員 5名 随 行 1名	議会改革全般 議会基本条例	議会
24	兵庫県 川西市	2月 4日	議員 5名	健全な財政に関する条例 財政運営状況	財政課
25	兵庫県 加西市	2月 5日	議員 3名	健全な財政に関する条例 教育の政治的中立性の確保に 関する条例	財政課 企画防災課
26	岡山県 井原市	2月 7日	議員 9名 随 行 1名	多治見ながセストリート・プロジ ェクト「音と陶芸の商展街」	産業観光課 多治見まちづくり (株)

視察受入件数 (26 県市町)

・令和元年度調査事項件数

議会	5件
企画部	6件(秘書広報課1、企画防災課4、第7次総合計画策定事務局1)
総務部	2件(財政課2)
経済部	5件(産業観光課5)
環境文化部	5件(環境課1、文化スポーツ課2、くらし人権課2)
都市計画部	2件(都市政策課2)
建設部	1件(建築住宅課1)
消防本部	1件(消防総務課1)
教育委員会	6件(教育総務課3、教育推進課2、教育研究所1)
その他	2件(文化振興事業団1、多治見まちづくり株式会社1)

35件

14. 宣言の制定状況

議 決 年 月 日	宣 言 の 名 称
昭和 37 . 2 . 8	安全都市宣言
41 . 5 . 6	すこやかに育つ青少年都市宣言
42 . 3 . 20	明るく正しい選挙推進都市宣言
51 . 7 . 21	人権擁護モデル都市宣言
54 . 6 . 25	暴力追放都市宣言
平成 2 . 9 . 28	平和都市宣言
4 . 3 . 23	ゆとり宣言
10 . 12 . 22	環境共生都市宣言
15 . 6 . 9	たじみ健康都市宣言

※ 平成5年8月10日に、旧労働省の平成5年度「ゆとり創造宣言都市」に指定される

15. 議員名簿

(令和元年5月8日 議長選出)

(令和2年5月11日 副議長選出)

(令和2年5月12日 監査委員選出 令和2年5月13日 その他委員等選出)

議長 嶋内 九一 副議長 寺島 芳枝 監査委員 若林 正人

◎印 委員長 △印 副委員長 (令和2年5月13日現在)

議席番号	氏名	住所	電話番号	総務	経済建設	厚生環境教育	議会運営	本庁舎建設に関する	広報聴
1	山田 徹	脇之島町6丁目55-11	23-8291			○		○	○
2	片山 竜美	大畑町7丁目49	24-7360	○			○	○	
3	玉置 真一	根本町1丁目84-11	29-4399	○				○	△
4	城 處 裕二	坂上町2丁目19	25-7665		△			○	○
5	奥村 孝宏	大針町507-2	29-2606	△			○	○	
6	吉田 企貴	小名田町6丁目144	25-6583			○	△	○	
7	佐藤 信行	大畑町大洞43-70	44-8244	○				○	◎
8	渡部 昇	滝呂町17丁目13-1	24-6973			○		△	○
9	寺島 芳枝	根本町1丁目7-69	29-5047		○			○	
10	古庄 修一	平井町6丁目31-2	29-3180		○		○	○	
11	柴田 雅也	滝呂町9丁目154-1	25-7825		◎		○	○	
12	松浦 利実	市之倉町8丁目234	22-3774		○			○	○
13	若尾 敏之	宮前町1丁目125	25-6612			◎	○	○	
14	三輪 寿子	脇之島町7丁目53-15	25-7240			△		○	○
15	若林 正人	脇之島町7丁目55-12	24-2790	○				◎	○
16	林 美行	住吉町7丁目34	23-1354	◎				○	○
17	加藤 元司	笠原町2125-2	44-2244			○		○	○
18	仙石 三喜男	滝呂町14丁目155-431	44-2075			○	◎	○	
19	井上 あけみ	幸町6丁目26-19	29-1096		○		○	○	
20	石田 浩司	旭ヶ丘10丁目2-170	27-4893		○			○	○
21	嶋内 九一	笠原町2171-1	43-2010	○				○	