多治見駅周辺 Wi-Fi 整備

多治見虎渓用水広場

多治見駅南側広場

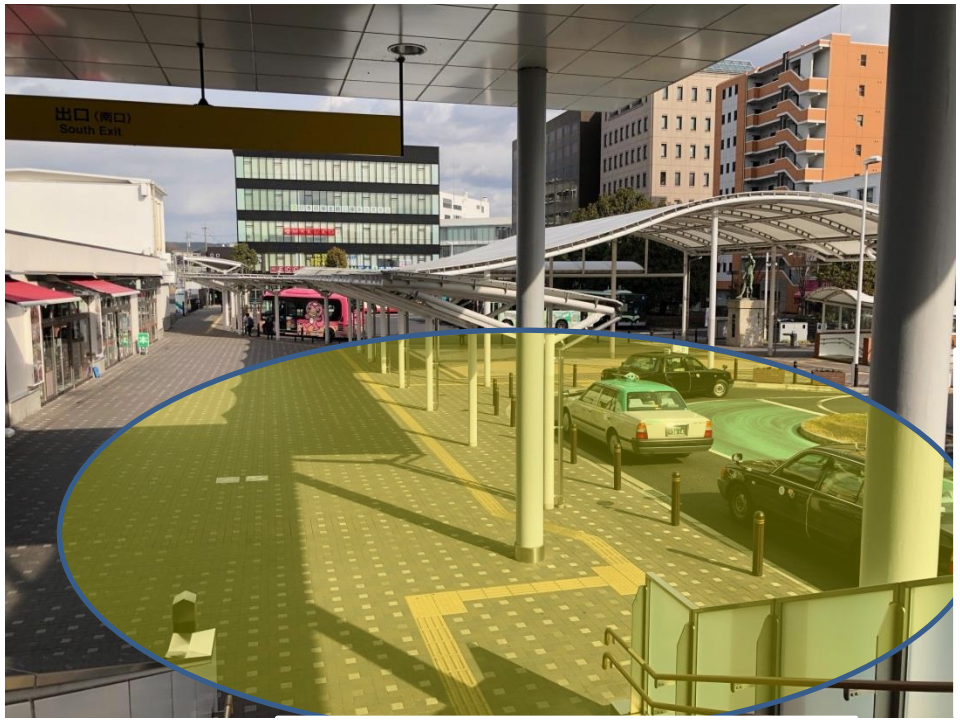

多治見駅南北連絡自由通路

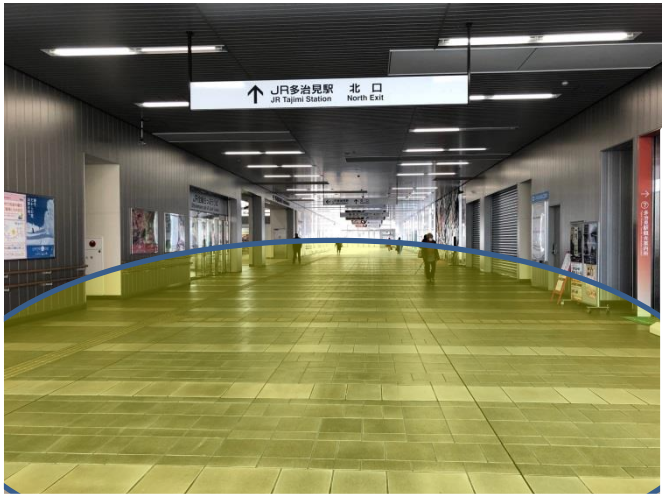

概要

多治見駅周辺において公衆無線 LAN（Wi-Fi）環境の整備を行うことにより、国内外からの観光客をはじめとした来訪者が、スマートフォンやタブレット端末等を利用して多治見市の観光情報を入手したり、手軽に SNS 等で情報発信を行ったりできるよう、無料でインターネットに接続できることを目的として整備します。

多治見駅の北側にある多治見虎渓用水広場、南側広場及び南北を結ぶ連絡通路に、アクセスポイントを計４か所配置して、駅周辺をサービス提供エリアとします。

各写真内の囲われた部分が、サービス提供エリアとなります。平成 30 年３月にサービス開始予定となっています。