

4 障がい児相談支援事業所(通称:相談支援事業所)

本市では、障がい児通所支援の利用を希望する方は、必ずいずれかの相談支援事業所との契約が必要となります。

障がい児通所支援を利用する前に、「障がい児利用支援計画」を作成し、通所開始後、一定期間ごとに支援の内容が適切かどうか、相談支援事業所の相談員が見直し(モニタリング)を行います。

見直し(モニタリング)の際には、相談員が各家庭や、通所先の施設を訪問したり、保護者や指導員に電話で近況の聞き取りを行います。

<相談支援事業所>



相談支援センター リンク

法人:社会福祉法人 みらい

所在地:多治見市平和町 6-364

TEL:050-5526-9328 FAX:0572-22-0911

E-mail:link.soudan@athena.ocn.ne.jp

[特徴]:福祉サービスの情報提供、見学同行、計画作成等の利用支援だけでなく、子育て全般の悩み相談、就園・就学相談、学校・医療との連携など、東濃五市からの委託を受けて、経験豊富な相談員が様々な相談に対応いたします。



CS ロープ

法人:一般社団法人 LiC-GiO

所在地:多治見市大正町 1-4-2 コーポラス HIDA206

TEL:0572-26-7973 FAX:0572-24-5387

E-mail:rop@c-power.jp

[特徴]:長年療育に関わったことがある相談支援専門員が適切な助言を行い、また関係機関のご案内をします。ご家族からの不安や困りごとを親身にお聞きし、子どもさんの将来を一緒に考えていけるようにします。



多治見市児童発達支援センター

法人：社会福祉法人多治見市社会福祉協議会

所在地：多治見市脇之島町 7-59-13

TEL：0572-23-8653 FAX：0572-25-1830

E-mail：wakaba-soudan@t-syakyo.or.jp

[特徴]：相談支援専門員が、面接等により、発達に遅れのある児童の心身の状況や置かれている環境、サービス利用の意向等を伺いながら、必要なサービスの種類や内容を記載した計画を作成します。計画作成の他、地域で安心して生活できるよう、ご家族からの様々な不安や悩みなどの相談に対応いたします。



相談支援事業所ウイズ

法人：特定非営利活動法人東濃さつき会

所在地：多治見市大藪町 849-1

TEL：0572-51-4589 FAX：0572-51-7547

E-mail：withissyoni@ob.aitai.ne.jp

[特徴]：精神障がい者の家族会から発足した相談支援事業所です。地域の関係機関と連携しながら、発達向上を目的とした、利用できるサービスの情報を提供します。子育てしやすい環境をご家族と一緒に考えながら、ご家族の子育てのサポートをしていきます。



相談支援事業所アリス

法人：有限会社ひまわり

所在地：多治見市虎溪山町 5-30-15

TEL：0572-28-3318 FAX：0572-28-3319

E-mail：arisu.hg2021@gmail.com

[特徴]：一人ひとりの個性を大切に寄り添った支援を目指しています。保育士資格を持つ相談支援専門員が対応いたします。就労継続支援 B 型ひまわりも併設していますのでお気軽にお問い合わせください。



相談支援事業所 うめの実

法人：株式会社 p&h

所在地：多治見市市之倉町 8-17-2

TEL：080-8547-1944 FAX：0572-23-7753

E-mail：umenomi.0502@gmail.com

[特徴]：手間をかけることで幾通りも楽しませてくれる梅の実。私たち人も自分を理解し、愛し、手間をかけることで人生がさらに豊かになると思います。そんなお手伝いのできる相談支援事業所を目指しています。就労継続サービス管理責任者の経験がある相談支援専門員が、幅広い世代の方々のご相談に応じて真剣に向き合い、寄り添っていきます。



相談支援あおいねっと

法人：特定非営利活動法人あおいねっと

所在地：多治見市笠原町 3555 番地の1

TEL：070-9152-1778

E-mail：aoinetto30@gmail.com

[特徴]：相談支援あおいねっとでは、相談者の目線に立ち、相談者の方がより良い生活を送っていけるような支援を心がけております。法人としても様々な支援をしており、幅広い悩みにも相談できる、そんな事業所を目指しております。

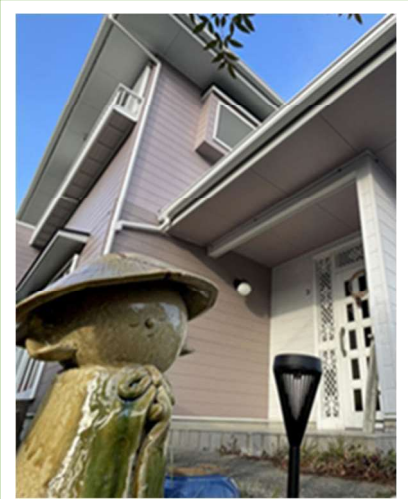

相談支援事業所 天雪(あまゆき)

法人：合同会社 藍臈

所在地：多治見市脇之島町6丁目 46-6

TEL：090-6592-3835

E-mail：info@aioboro.com

[特徴]：当事業所は、利用者様の思いに寄り添い、自立した日常生活や社会生活に向けた計画相談支援・障害児相談支援を行っております。

心身の状況や生活環境に応じ、ご本人や保護者様の選択を大切にサポートいたします。

社協たじみ 障がい者相談支援センター 法人：社会福祉法人 多治見市社会福祉協議会

所在地：多治見市旭ヶ丘7丁目16番地の71

TEL：0572-26-8516 FAX：0572-26-9027 E-mail：syougai-soudan@t-syakyo.or.jp