

# 児童発達支援事業所 一覧

※掲載している情報は、令和8年4月末現在の情報です。  
最新の情報は、多治見市 HP で公開しています。

# 児童発達支援

## 【外観】



## 【地図】



## 【交通アクセス】

東鉄バス 多治見西部線  
ホワイトタウン系統  
「多治見ホワイトタウン」下車  
徒歩 6分

【運営法人】	多治見市社会福祉協議会
【事業所名】	多治見市児童発達支援センターわかば
【所在地】	〒 507-0826 多治見市脇之島町7丁目59番地13
【連絡先】	T E L : (0572) 25-0783 F A X : (0572) 25-1830 H P : <a href="https://t-syakyo.or.jp/child/wakaba.html">https://t-syakyo.or.jp/child/wakaba.html</a>

【基本情報】			
事業開始日	令和6年4月1日	事業所番号	2151100399
営業日	月～金	営業時間	8:30～17:00
休業日	土日・祝日・12/29～1/3		
【サービスについて】			
3歳未満児	親子療育 2回/週 午前 (一部3歳児も半期実施)		
3歳以上児	個別療育 1回/週 午後 (未就園児は親子療育も実施) 小集団療育 1回/週 午後 詳細はお尋ねください		
利用定員(1日)	50名	利用送迎	無
指導員の数	25人	(内訳)：児童発達支援管理責任者 保育士・児童指導員・栄養士・心理士 作業療法士・言語聴覚士	
通所形態	単独通所(子どものみ)	親子通所(保護者と一緒)	○
利用形態	個別療育 ○	小集団療育 ○	集団療育 ○
【受け入れ可能な障害種別】			
身体	○	知的	○
知的	○	精神	○
発達	○	重心	○
車いす対応	○	医療的ケア	○
食事の提供	○	おやつ	○
【運営法人が他に実施している事業】 保育所等訪問支援事業			

## 支援内容

### 地域支援

こども家庭課、保健センター、幼稚園、保育園、こども園、医療機関等地域とも連携しています。

### 発達支援

個々の年齢と発達の段階に合わせた療育を実施しています  
(親子療育・個別療育・小集団)

### 家族支援

子育て相談から、就園就学についての相談等お子さんの育ちを共に見守ります

### 専門家による支援

OT・STの個別指導療育とも連携して多角的にお子さんの育ちを支えます

## 特徴

0歳から6歳までのお子さんを対象としています。発達支援としてお子さんの姿をとらえた療育目標と支援計画に沿った療育の実施、季節ごとに大切にしたい療育活動、年齢に合わせた療育を実施しています。家族支援として、子育て相談はもちろん小さな成長や変化を共に喜び合います。就園・就学への準備としての学習会・医療機関や関係機関との情報共有を行っています。

# 児童発達支援

## 【外観】



## 【地図】



## 【交通アクセス】

多治見駅より東鉄バス妻木方面に乗り、多治見総合グランド口にて下車。そこから西に向かって徒歩5分程度。意匠研究所近く。\* 駐車場有り。

【運営法人】 株式会社U&I

【事業所名】 総合学習型児童デイサービス みどりのさと

【所在地】 〒 507-0804  
多治見市坂上町 10-60

【連絡先】 TEL : 0572-74-5655  
FAX : 0572-74-3071  
HP : <https://www.facebook.com/sogogakushumidorinosato>

【基本情報】			
事業開始日	平成27年3月1日	事業所番号	2151100100
営業日	平日及び土曜日	営業時間	10時～17時
休業日	日曜及び祭日	* 主に平日（火水）午前中予約制	
【サービスについて】			
未就園児	幼児の状態に合わせて療育を行います。親子支援等。		
就園児	保育園・幼稚園がある日	利用可能	
	保育園・幼稚園がない日	利用可能	
利用定員(1日)	3名程度	利用送迎	要相談
指導員の数	8人	(内訳)：児童発達支援管理責任者1名、保育士4名、児童指導員5名	
通所形態	単独通所(子どものみ)	<input type="radio"/>	親子通所(保護者と一緒) <input type="radio"/>
利用形態	個別療育 <input type="radio"/>	小集団療育 <input type="radio"/>	集団療育 <input type="radio"/>
【受け入れ可能な障害種別】			
身体	<input type="radio"/>	知的	<input type="radio"/>
知的	<input type="radio"/>	精神	<input type="radio"/>
精神	<input type="radio"/>	発達	<input type="radio"/>
発達	<input type="radio"/>	重心	<input type="radio"/>
重心	<input type="radio"/>	その他	<input type="radio"/>
車いす対応	<input type="radio"/>	医療的ケア	<input type="radio"/>
医療的ケア	<input type="radio"/>	食事の提供	<input type="radio"/>
食事の提供	<input type="radio"/>	おやつ	<input type="radio"/>
おやつ	<input type="radio"/>	【運営法人が他に実施している事業】	
<ul style="list-style-type: none"> <li>・ 放課後等デイサービス</li> <li>・ 就労B</li> <li>・ NPO思いやりの糸と連携</li> </ul>			

## 支援内容

### ＜療育の流れ＞

① 始めの会（あいさつ、健康チェック、製作、あそび）

② 個別療育（運動療法、文字遊び、製作・戸外活動）

\*\*\*\*\*

\*1コマ（1時間）でスタート。お子さんの状態とお母さんのニーズに合わせて、支援内容を盛り上げていきたいと思っております。個別ではなく小集団で希望の方は2～3人のグループも可能。

季節の行事も取り入れながら、子供のやってみたい、やりたいの意欲を育てて楽しみながら1人1人の子供の成長につなげる活動を行っています。活動の中で食育も兼ねクッキングも取り入れています。言葉の違いによる成長の不安等に対して、英語やタイ語等によるサポートも行っています。



## 特徴

積極的に自然に触れて、五感を刺激します。近くに、湧水公園があり、小魚やザリガニ取り体験ができます。子供農園もあり、四季の野菜や果物収穫、農業体験・食育活動もできます。お兄ちゃん、お姉さんとの交流もあり、ランチ交流会も行いますよ！見学に来てみてね！



# 児童発達支援

## 【外観】



## 【地図】

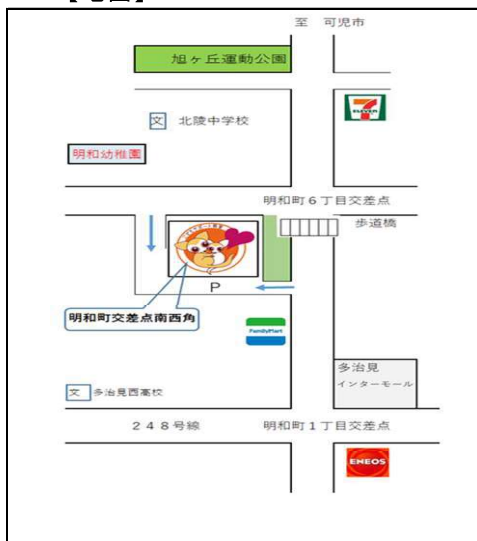

## 【交通アクセス】

①多治見インターから可児方面へ直進→ユニクロ・スタバを越えて最初の交差点を右折、2分（インターから約5分）  
 ②可児方面から国道248号を東進。多治見西高校を越えた最初の交差点を左折、2分。（多西から約3分）

【運営法人】 株式会社 クラ・ゼミ

【事業所名】 こどもサポート教室「きらり」多治見校

【所在地】 〒 507-0072  
多治見市明和町6丁目47番地

【連絡先】 TEL : 0572-56-6678  
FAX : 0572-56-6678  
HP : kirari-kodomo.com/roominfo/岐阜・多治見校/

## 【基本情報】

事業開始日	平成30年7月1日	事業所番号	2151100225
営業日	月曜日～土曜日	営業時間	月～金 10:00～19:00 土 9:00～18:00
休業日	日曜日（年末年始、GW、夏休み期間中の休業日あり）		

## 【サービスについて】

未就園児	利用可能		
就園児	保育園・幼稚園がある日	利用可能	
	保育園・幼稚園がない日	利用可能	
利用定員(1日)	10名	利用送迎	なし
指導員の数	6人	(内訳)：保育士2名、児童指導員4名（それぞれが幼稚園教諭、小学校、中学校、高等学校教諭免許等所持）	
通所形態	単独通所(子どものみ)	可	親子通所(保護者と一緒) 可
利用形態	個別療育	◎	小集団療育 可 集団療育 不可

## 【受け入れ可能な障害種別】

身体	○	知的	○	精神	○	発達	○	重心	不可
車いす対応	○	医療的ケア	不可	食事の提供	無	おやつ	無		

## 【運営法人が他に実施している事業】

幼稚園、就労支援、通信制高校、学習塾  
 日本各地に「こどもサポート教室」を運営しています。（約220事業所）

## 支援内容

### 言葉を育み、自立心を育てる「きらり」多治見校です。

◇ 小さいお子さんが大好きなシール貼り。  
 「どんな色にする?」「黄色がいいかな」  
 支援の先生とのそんな会話をしながら、コミュニケーションの力も育みます。  
 「うーん、何色にしようかなあ」  
 こうやって、自分で決めていく過程が大切です。  
 自立心を育てること。  
 「きらり」が大切にしていることのひとつです。  
 自立心が育っていないと自己肯定感も高まりません。



◇ Eちゃんのお母さんは「Eちゃんの言葉が出るといいなあ」と思っています。  
 ある日のEちゃんの支援です。  
 Eちゃんの好きな「ジェル粘土」で感覚遊び。  
 「冷たいね」  
 「やわらかいね」  
 「気持ちいいね」  
 粘土でキャッチボールをしながら、感覚遊びを楽しみます。  
 声かけによって、感覚も言葉で表せることを学んでいきます。



遊びながら、たくさんの言葉を体の中にため込んでいきます。  
 言葉を表出する前には、たくさんの言葉を取り入れることが大切です。

## 特徴

- 療育後のご説明の時間も含めて、支援の時間は1時間です。ご都合のつく時間帯をお選びいただきます。（ご利用状況によってはご希望にそえない場合もございます。）
  - 放デイのサービスも提供していますので、小学校進学後も引き続きご利用できます。
  - 支援には「保育士」または「幼稚園教諭」の資格のある専門的知識をもったスタッフがあたります。
  - 教員経験者もおりますので、就学の相談に対して学校現場の立場からのアドバイスもいたします。
- ※ホームページには他にも多くの実践を紹介しています。右QRコードよりアクセスしてください。



# 児童発達支援

## 【外観】



## 【地図】



## 【交通アクセス】

JR多治見駅より  
東鉄バス「県病院」行きで10分  
「県病院前」下車 徒歩3分

【運営法人】 NPO法人 在宅支援グループ みんなの手

【事業所名】 天使の居場所（多機能型）

【所在地】 〒 507-0042  
多治見市前畑町5丁目21-1

【連絡先】 TEL : 0572-51-5588 または 090-6582-1263  
FAX : 0572-51-5588  
E-mail : tenshinoibasyo5211@gmail.com

## 【基本情報】

事業開始日	令和2年6月1日	事業所番号	2151100290
営業日	月～木、土曜日	営業時間	8：00～17：00
休業日	金・日・年末年始 時間延長等 応相談		

## 【サービスについて】

未就園児	9：30～14：00		
就園児	保育園・幼稚園がある日	9：30～14：00	
	保育園・幼稚園がない日	9：30～14：00	
利用定員(1日)	5名（他事業の定員含む）	利用送迎	無し（必要時 応相談）
指導員の数	5 人	(内訳)：管理者 児童発達支援管理責任者 看護師 保育士 介護士等	
通所形態	単独通所(子どものみ)	<input type="radio"/>	親子通所(保護者と一緒)
利用形態	個別療育	<input type="radio"/>	小集団療育 <input type="radio"/> 集団療育 <input type="radio"/>

## 【受け入れ可能な障害種別】

身体	<input type="radio"/>	知的	<input type="radio"/>	精神	<input type="radio"/>	発達	<input type="radio"/>	重心	<input checked="" type="radio"/>
車いす対応	<input type="radio"/>	医療的ケア	<input type="radio"/>	食事の提供	<input type="radio"/>	応相談	<input type="radio"/>	おやつ	<input type="radio"/>

## 【運営法人が他に実施している事業】

○天使の居場所（放課後等デイサービス・生活介護） ○みんなの居場所（児童発達支援・放課後等デイサービス） ○訪問ヘルパー（障がい児・障がい者・高齢者） ○地域生活支援事業 ○共生型デイサービス

## 支援内容専門

医療、福祉、教育の専門職とご家族が  
みんな一丸となって、天使の育つ力を支援します！

看護師による医療的ケア  
摂食訓練



遊びの中で療育



初めてがたくさん体験できる場所  
後ろ髪を引かれることなく、  
我が子を託せれる天使の居場所になりますように…。

## 特徴

主に医療的ケアの必要な方、重度心身障がい児者とご家族のための重心に特化した事業所です。  
児童発達支援と生活介護との多機能型事業所です。  
赤ちゃんから大人の方まで、幅広い世代の方とのふれあいを大切に、一緒に空間で過ごしていただいています。  
小さな事業所だからこそ聞こえる天使の心の声にそっと寄り添える。「天使の居場所」を目指しています。  
定員は少ないですが、時にはパパ・ママがゆっくりご兄弟（姉妹）と向き合える時間をつくってほしいとの想いで、土曜日も開所しています

平成24年～「社会福祉法人みらい」14年間のノウハウあり!  
敷地内の保育所との交流もできます。

【外観】



【運営法人】 社会福祉法人みらい  
【事業所名】



【所在地】 〒507-0058 多治見平井町4丁目73番地

【連絡先】 TEL : 0572-29-1520

FAX : 0572-26-8588

H P : <https://www.mirai-tajimi.or.jp/>

【地図】

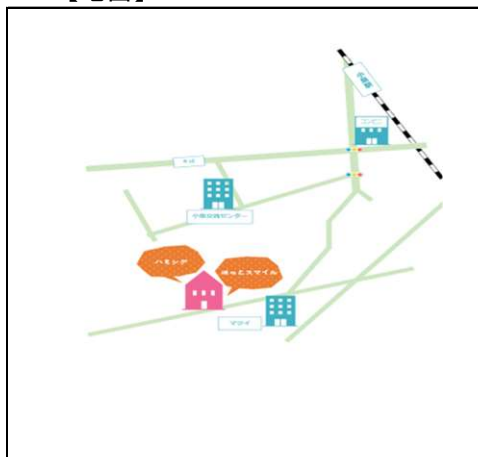

【交通アクセス】

JR太多線小泉駅下車

徒歩10分

【基本情報】

事業開始日	令和4年1月1日	事業所番号	2151100324
営業日	月～金	営業時間	9:00～18:00
休業日	土日祝法人カレンダー	放デイ休校日の営業時間	8:30～17:30

【サービスについて】

未就園児	9:30～15:30 (15:30以降は応相談)		
就園児	保育園・幼稚園がある日	9:30～15:30	
	保育園・幼稚園がない日	9:30～15:30	
利用定員(1日)	5	利用送迎	あり
指導員の数	10人	(内訳): 看護師、准看護師、保育士、介護福祉士、PT(理学療法士)、ST(言語聴覚士)、OT(作業療法士)、社会福祉士、精神保健福祉士	
通所形態	単独通所(子どものみ)	<input type="radio"/>	親子通所(保護者と一緒)
利用形態	個別療育	<input type="radio"/>	小集団療育 <input type="radio"/> 集団療育 <input type="radio"/>

【受け入れ可能な障害種別】

身体	<input type="radio"/>	知的	<input type="radio"/>	精神	<input type="checkbox"/>	発達	<input type="checkbox"/>	重心	<input type="radio"/>
車いす対応	<input type="radio"/>	医療的ケア	<input type="radio"/>	食事の提供	<input type="radio"/>	おやつ	<input type="checkbox"/>	各自持参	<input type="checkbox"/>

【運営法人が他に実施している事業】

就労継続支援B型、就労移行支援、就労定着支援、生活介護、共同生活援助、放課後等デイサービス、障害児・者相談支援、企業主導型保育

支援内容

特徴

「ほっとスマイル」の事業開始日は令和4年となっておりますが、以前は「Uライフ」として、14年前から重症心身障がい児や医ケア児の療育を行ってまいりました。また、令和5年3月には、建物の改修工事も完了し、設備も新しくなりました。

定員5名の小規模事業所ではありますが、児童発達支援と放課後等デイサービス、高等部卒業後の日中の活動場所となる生活介護の多機能型事業所のため、就学前から就学後まで一貫した支援が行えます。看護師も複数常駐しているため、人工呼吸器等の医ケアが必要なお子様も安心してご利用いただけます。

リハビリ職員(PT・OT・ST)も在籍し、発達途上におけるお子様に対して、より専門的な療育も行っています。

また、入浴設備もありますので希望があれば入浴支援も行います。

同一敷地内には、6カ月～5歳児を対象とした定員12名の小規模保育所「かえで保育所」があり、発達がゆっくりなお子様や医療的ケア児の受け入れをしています。たくさんのお友達とも交流が可能です。



専門職集団とAIのハイブリット型療育！療育内容は、一人ひとりオーダーメイド

専門職とAIが導き出した診断結果を保護者にフィードバックしていきます。

「根拠のある療育」「最先端の療育」を通じて、お子さまの「できた！」を増やしていきます。

【外観】



【運営法人】 社会福祉法人みらい

【事業所名】



【所在地】

〒507-0051 多治見市平井町4丁目73番地

【連絡先】

TEL : 0572-29-1520 FAX : 0572-26-8588

HP : <https://www.mirai-tajimi.or.jp/>



【地図】

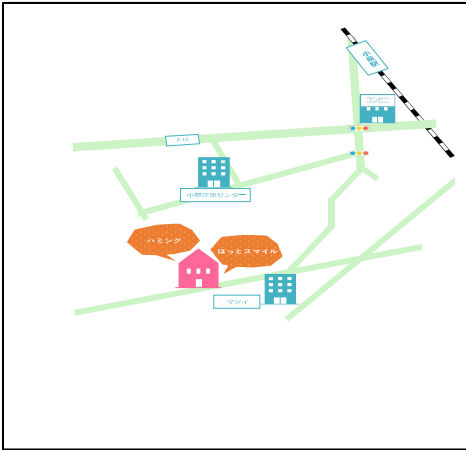

【交通アクセス】

JR太多線小泉駅下車

徒歩10分

【基本情報】

事業開始日	令和6年5月1日	事業所番号	2151100324
営業日	月～金	営業時間	8:30～17:30
休業日	土日祝		

【サービスについて】

未就園児	9:30～16:00		
就園児	保育園・幼稚園がある日	9:30～16:00	
	保育園・幼稚園がない日	9:30～16:00	
利用定員(1日)	10(児発・放デイ合わせて)	利用送迎	応相談
指導員の数	6人	(内訳) : ST(言語聴覚士)、PT(理学療法士)、OT(作業療法士)、保育士、社会福祉士、精神保健福祉士	
通所形態	単独通所(子どものみ)	○	親子通所(保護者と一緒) △
利用形態	個別療育	○	小集団療育 ○ 集団療育

【受け入れ可能な障害種別】

身体	○	知的	○	精神		発達	○	重心	
車いす対応		医療的ケア		食事の提供		おやつ			

【運営法人が他に実施している事業】

就労継続支援B型、就労移行支援、生活介護、共同生活援助、放課後等デイサービス、障害児・者相談支援、企業主導型保育

支援内容

特徴

見学・体験については、お気軽にお問い合わせください。

みんなで一緒に考えましょう！

- ・言葉が遅いかも
- ・誰か相談にのってくれないかな
- ・お友達と遊べるかな
- ・スプーンや箸が上手に使えない
- ・落ち着きがないなあ…

このようなお悩みを楽しく、元気な活動で成長に繋がります。

年齢別クラスで保育士とリハビリ職員(ST、PT、OT)による小集団療育を行います。

「ことばの療育」では、言葉の獲得だけでなく、読み書きや数の理解など就学に向けた準備も行います。

「からだの療育」では、力加減や姿勢保持、目と手の協調運動など体全体や手先を使う活動を中心に療育を行います。

「こころの療育」では、気持ちの伝え方など社会性やコミュニケーションを中心に療育を行います。



# 児童発達支援

## 【外観】

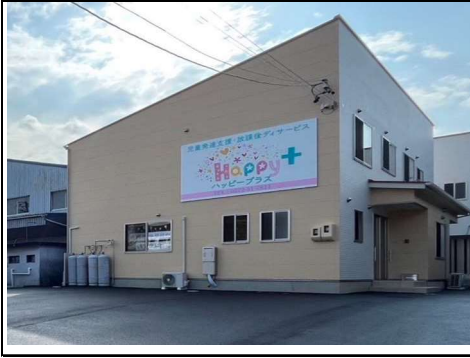

## 【地図】

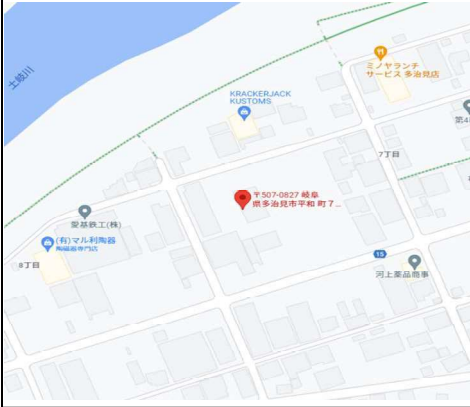

## 【交通アクセス】

多治見駅から徒歩で約20分  
多治見駅から自家用車で約8分

【運営法人】



株式会社海鵬



【事業所名】

児童発達支援・放課後等デイサービス  
てらびあぼけっと多治見教室 / ハッピープラス

【所在地】

〒 507-0827  
多治見市平和町7-35 レジデンスありさ北館

【連絡先】

TEL : 0572-51-7811  
FAX : 0572-51-7811  
Email : happyplusarisa@gmail.com

## 【基本情報】

事業開始日	令和5年4月1日	事業所番号	2151100365
営業日	月～土曜日 祝日	営業時間	9:30～18:00
休業日	日曜日		

## 【サービスについて】

未就園児	10:00～13:00		
就園児・小学生	保育園・幼稚園・学校がある日	11:00～17:00	
就園児・小学生	保育園・幼稚園・学校がない日	10:00～16:00	
利用定員(1日)	20名	利用送迎	有
指導員の数	10人	(内訳)：管理者1名、児童発達支援管理責任者2名、保育士3名、児童指導員2名、理学療法士1名(木)、英語担当職員1名	
通所形態	単独通所(子どものみ)	<input type="radio"/>	親子通所(保護者と一緒) <input type="radio"/>
利用形態	個別療育 <input type="radio"/>	小集団療育 <input type="radio"/>	集団療育 <input type="radio"/>

## 【受け入れ可能な障害種別】

身体	<input type="checkbox"/>	知的	<input type="radio"/>	精神	<input type="radio"/>	発達	<input type="radio"/>	重心	<input type="checkbox"/>
車いす対応	<input type="checkbox"/>	医療的ケア	<input type="checkbox"/>	食事の提供	無	おやつ	有		

## 【運営法人が他に実施している事業】

児童発達支援・放課後等デイサービス てらびあぼけっと今池教室、  
グループホームありさ・障害児短期入所 ハッピーホーム

## 支援内容

- <生活自立>  
特に児童発達支援(未就学児)のお子様については、排泄(トイレトレーニング)衣服の着脱等、自分の事は自分でできる、生活能力を身に付けていきます。
- <療育><ABA療育>  
・PT・OT・STの専門性を活かしながら、チームで協力し、一人一人のお子さまに合わせた療育を提供します。  
・年齢や個別支援計画に基づき、ABA療育を行います。様々な支援を行い、お子さまの自立する力と気持ちを表現する力、そして豊かな心を育みます。  
・こまかく段階分けされたステップを一つづつ登っていくことによって、目標を達成していくプロセスを見つけていきます。
- <学習>  
・小学生の児童さんについてもABA療育を行います。平日は宿題から始め、ABA療育や、各種プログラムに取り組みます。  
・幼児さんについては、当施設にある「なぞり描き」等の個人のレベルに合ったプリントに取り組みます。  
・825項目の基準ステップを基に、お子様の発達に合わせたセラピーを専門の指導員が組み立てます  
・療育と教育の融合と、そのバランスを図ることを目指します
- <集団生活>  
・プログラム開始前は、全員がそろって「始めの会」を行います。活動への切り替え、座って待つ、先生の話聞く等、集団でのルールを身に付けます。帰宅前にも帰りの会を行います。
- <楽しみ>  
・土曜日や長期休業日には、「花見」「お出かけドライブ」「公園遊び」「社会見学」等、楽しいプログラムを用意しています。また、「クリスマス会」「ハロウィンパーティ」等、季節感を感じるイベントもあります。
- <体幹運動>  
・「縄跳び」「ラダー跳び」「バランス運動」等の体幹プログラムを定期的に行っていきます。



## 特徴

できることを増やしていくことはもちろんのこと  
その子がもっている「良さ」「強み」「得意」を伸ばしていきます。  
生活自立 ABA療育 集団生活 学習 楽しみ 見守り 体幹運動 などの活動  
バランスのとれた事業所です。

# 児童発達支援

## 【外観】



## 【地図】



## 【交通アクセス】

- ・JR中央線多治見駅北口より車で5分  
徒歩24分
- ・JR太多線小泉駅より徒歩25分

※駐車場有

【運営法人】	社会福祉法人美徳会
【事業所名】	まあぶる
【所在地】	〒 507-0055 岐阜県多治見市喜多町4丁目16番地
【連絡先】	T E L : 0572-74-5505 F A X : 0572-74-5506 H P : <a href="https://bitokukai.com">https://bitokukai.com</a>

## 【基本情報】

事業開始日	令和6年2月1日	事業所番号	2151100373
営業日	月曜日～金曜日	営業時間	9:00～18:30
休業日	土曜日、日曜日、その他法人カレンダーによる		

## 【サービスについて】

未就園児	9:30～14:00		
就園児	保育園・幼稚園がある日	9:30～14:00	
	保育園・幼稚園がない日	9:30～14:00 (応相談)	
利用定員(1日)	3名程度	利用送迎	有
指導員の数	8人	(内訳): 児童発達支援管理責任者1名、児童指導員3名、保育士3名、看護職員1名	
通所形態	単独通所(子どものみ)	○	親子通所(保護者と一緒) △
利用形態	個別療育 ○	小集団療育 ○	集団療育

## 【受け入れ可能な障害種別】

身体	○	知的	○	精神	○	発達	○	重心	
車いす対応	△	医療的ケア		食事の提供		おやつ			

## 【運営法人が他に実施している事業】

- ・放課後等デイサービス
- ・高齢者福祉事業(特別養護老人ホーム、ショートステイ、デイサービス、訪問介護、居宅支援事業所、ケアハウス)

## 支援内容

- ・お子さま一人ひとりの発達に合わせた個別支援計画、プログラムを作成します。
- ・音楽や絵本に触れることで、豊かな心を育み、成長へとつなげます。
- ・感覚遊びや運動遊びなどの活動を通して、五感の発達、コミュニケーションの力を養い、就学に向けての支援をします。
- ・手作りの教材で、一人ひとりの課題に合わせた活動を行い、少しずつできることが増やせる支援をします。
- ・個別での療育が基本ですが、小集団での活動で同年代のお子さまとのかかわりを学んでいきます。
- ・保護者の見学も可能です。お子さまの様子や支援方法、保護者の願いを共有し、お子さまの成長につなげます。



@MARBLE.5505



## 特 徴

- ・放課後等デイサービスも運営する多機能事業所ですので、小学校進学後も引き続きご利用いただけます。
- ・保育士や小学校教諭の資格保有者、看護師等、専門的知識をもったスタッフがお子さまの個性を大切に、個々のペースに合わせた支援をします。
- ・月に2～3回、公認心理師の方に来ていただいています。

# 児童発達支援

## 【外観】



## 【地図】



## 【交通アクセス】

J R 太 多 線 根 本 駅 よ り 徒 歩 3 分

【運営法人】	NPO法人 在宅支援グループ みんなの手
【事業所名】	みんなの居場所
【所在地】	〒 507-0065 多治見市根本町3丁目90
【連絡先】	T E L : 0572-24-3798 F A X : 0572-23-8854 E-mail : minanote@proof.ocn.ne.jp

【基本情報】			
事業開始日	令和6年4月1日	事業所番号	2151100381
営業日	月、火、水、木、金、祝日	営業時間	8 : 3 0 ~ 1 7 : 0 0
休業日	土・日・年末年始		
【サービスについて】			
未就園児	9 : 0 0 ~ 1 5 : 2 0		
就園児	保育園・幼稚園がある日	9 : 0 0 ~ 1 5 : 2 0	
	保育園・幼稚園がない日	9 : 0 0 ~ 1 5 : 2 0	
利用定員(1日)	10名/日	利用送迎	無 *要相談
指導員の数	10 人	(内訳) : 管理者 児童発達支援管理責任者 看護師 保育士 児童指導員 介護士等	
通所形態	単独通所(子どものみ)	<input type="radio"/>	親子通所(保護者と一緒)
		<input type="radio"/>	<input type="radio"/>
利用形態	個別療育	<input type="radio"/>	小集団療育
		<input type="radio"/>	集団療育
		<input type="radio"/>	<input type="radio"/>
【受け入れ可能な障害種別】			
身体	<input type="radio"/>	知的	<input type="radio"/>
		精神	<input type="radio"/>
		発達	<input type="radio"/>
		重心	<input type="radio"/>
車いす対応	<input type="radio"/>	医療的ケア	<input type="radio"/>
		食事の提供	<input type="radio"/>
		おやつ	<input type="radio"/>
【運営法人が他に実施している事業】			
○天使の居場所(児童発達支援・放課後等デイサービス・生活介護) ○みんなの居場所(児童発達支援・放課後等デイサービス・生活介護) ○訪問ヘルパー(障がい児・障がい者・高齢者) ○地域生活支援事業 ○地域密着型通所介護デイサービス			

## 支援内容専門

医療、福祉、教育の専門職とご家族が  
みんな一丸となって、児童の育つ力を支援します！

お家のようにご自身のペースでゆったりと過ごせる場所。  
人との繋がり♪楽しい刺激♪のある場所！

親子療育を基本としていますが、単独通所も可能です！  
(送迎、単独通所等はお相談下さい。)  
また、一人一人にあった支援を共にしていきます。



## 特 徴

初めてがたくさん体験できる場所、我が子と一緒に療育を学べる場所  
平日はお家のようにご自身のペースでゆったりと過ごせる場所

# 児童発達支援

## 【外観】



## 【地図】



## 【交通アクセス】

- ◇多治見駅から徒歩で約20分
- ◇多治見駅から自家用車で約5分
- ◇京町二丁目バス停から徒歩で約1分

【運営法人】 株式会社 クラ・ゼミ

【事業所名】 こどもサポート教室「きらり」多治見京町校  
〒507-0825

【所在地】 多治見京町3丁目9-1

【連絡先】 TEL : 0572-56-8006  
FAX : 0572-56-8006  
HP : <https://kirari-kodomo.com/around/around-42/>

【基本情報】			
事業開始日	令和8年4月1日	事業所番号	2151100415
営業日	火曜日～土曜日	営業時間	火～金 10:00～19:00 土 9:00～18:00
休業日	日曜日・月曜日（年末年始・GW・夏休み期間中の休業日あり）		
【サービスについて】			
未就園児	利用可能		
就園児	保育園・幼稚園がある日	利用可能	
	保育園・幼稚園がない日	利用可能	
利用定員(1日)	10名	利用送迎	なし
指導員の数	5名	(内訳)児童発達支援管理責任者1名 保育士1名・児童指導員2名・言語聴覚士1名	
通所形態	単独通所(子どものみ)	○	親子通所(保護者と一緒) ○
利用形態	個別療育	◎	小集団療育 ○ 集団療育 —
【受け入れ可能な障害種別】			
身体	○	知的	○
精神	○	発達	○
重心	—		
車いす対応	○	医療的ケア	—
		食事の提供	—
		おやつ	—
【運営法人が他に実施している事業】			
幼稚園・就労支援・通信制高校・学習塾 日本各地にこどもサポート教室を運営しています。(約220事業所)			

## 支援内容

- 発達がゆっくり、歩きはじめが遅い、体の動きがぎこちない、手先が不器用、おもちゃで上手く遊ばない、生活習慣がなかなか身につかない、などといった発達の悩みをサポートします。  
(例)スプーンでおはじきを運ぶ。「人形にスプーンで食べさせてあげよう。」、ボタン、ファスナーの練習、ペグ差し、なぞり書き、点つなぎ、ぬり絵、積み木遊び、タングラム、ラジオ体操等
- 言葉が遅い、言葉の理解が遅い、必要以上に大きな言葉を出す、繰り返しが多い、会話がずれる、やや一方的なコミュニケーションが多いといった悩みをサポートします。  
(例)絵本の読み聞かせ(反応したり、体を動かしたりする)反対言葉カード、文カードを使用した発語訓練。
- 気になる癖がある、こだわりがある、おちつきがない、かんしゃくを起こしやすい、視線が合いにくい、気持ちの切り替えが難しい、といった悩みをサポートします。  
(例)計画づくり(今日の予定・学習のルールづくり)、紙芝居、LaQ、ブロック等
- ◎初回相談にてお子様の好きなこと、得意なこと、ご心配なこと、お困りのことなどを伺い、発達調査や行動の視点から、アセスメントを行います。その結果をもとにお子様合った療育プランを勧めさせていただきます。
- ◎個別指導計画を作成し、1人1人にあわせた個別療育プログラムを行います。計画は3ヶ月ごとに評価・見直しをし、療育の頻度は週1回以上、相談の上決めさせていただきます。



## 特徴

- ・療育後のご説明の時間も含めて、支援の時間は1時間です。ご都合のつく時間帯をお選びいただけます。(ご利用状況によってはご希望にそえない場合もございます。)
- ・放デイのサービスも提供していますので、小学校進学後も引き続きご利用できます。
- ・支援には「保育士」または「言語聴覚士」の資格のある専門の知識をもったスタッフがあたります。
- ・教員経験者もおりますので、就学の相談に対して学校現場の立場からのアドバイスもいたします。
- ※ホームページには他にも多くの実践を紹介しています。右QRコードよりアクセスしてください。

