多治見市屋外広告物規制図

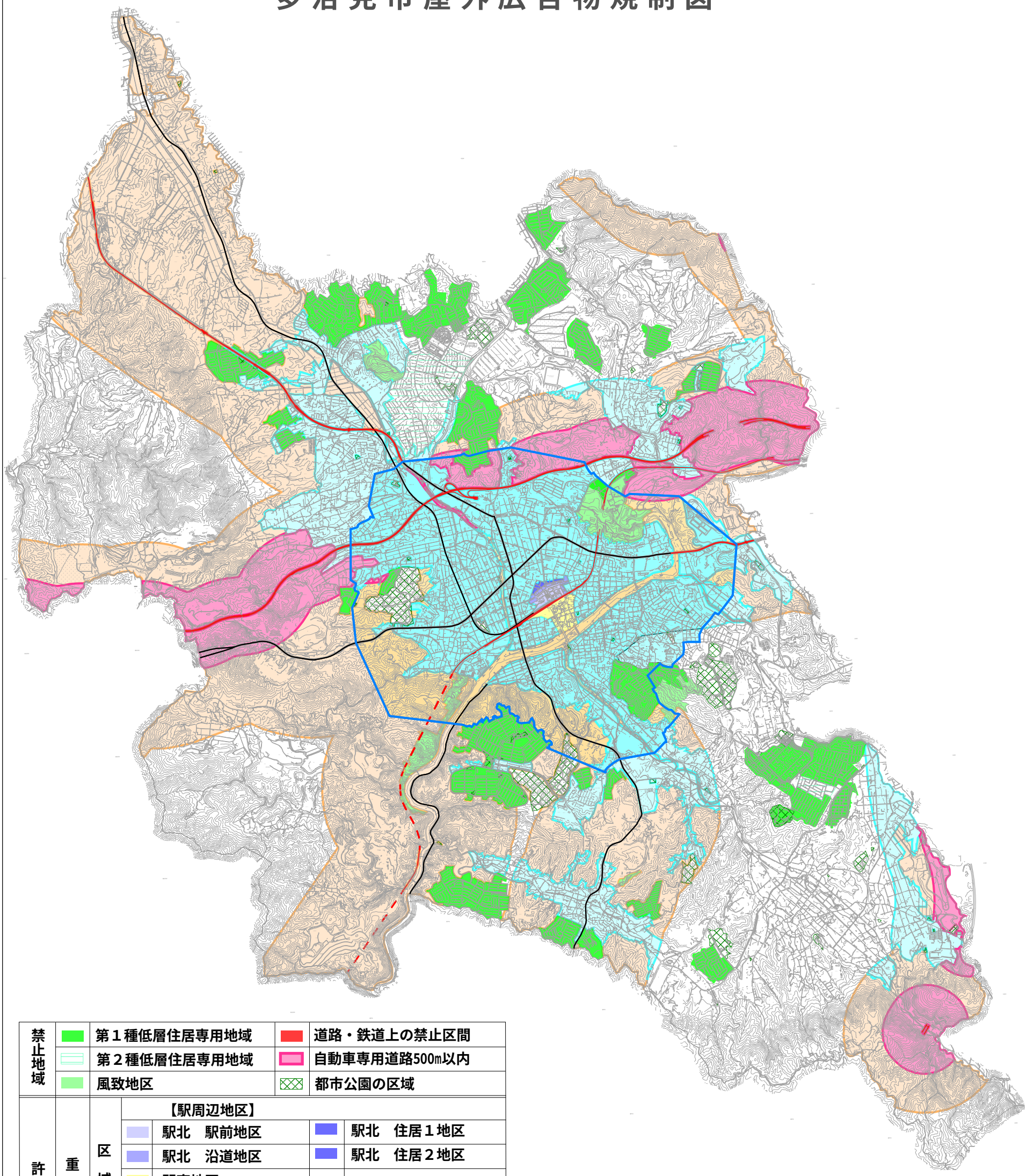

禁止地域		第１種低層住居専用地域		道路・鉄道上の禁止区間		
		第２種低層住居専用地域		自動車専用道路500m以内		
		風致地区		都市公園の区域		
許可地域	重点区域	区域内	【駅周辺地区】			
			駅北　駅前地区		駅北　住居１地区	
			駅北　沿道地区		駅北　住居２地区	
			駅南地区			
			【その他の地域】			
			市長が指定する区域			その他
			用途地域外	用途地域内		
		区域外	市長が指定する区域			その他
			用途地域外	用途地域内		

令和６年８月作成

株式会社テイコク調製